

**MONITORING ZAWODÓW DEFICYTOWYCH
I NADWYŻKOWYCH
NA LOKALNYM RYNKU PRACY**

POWIAT SANDOMIERSKI

2019 rok

Monitoring zawodów deficytowych i nadwyżkowych to proces systematycznego obserwowania zjawisk zachodzących na rynku pracy dotyczących kształtowania się popytu na pracę i podaży zasobów pracy w przekroju terytorialno-zawodowym oraz formułowania na tej podstawie ocen, wniosków oraz prognoz niezbędnych dla prawidłowego funkcjonowania systemów: szkolenia bezrobotnych oraz kształcenia zawodowego.

Monitoring zawodów deficytowych i nadwyżkowych bazuje na danych gromadzonych w systemie Syriusz dotyczących zarejestrowanych bezrobotnych, zgłoszonych wolnych miejsc pracy i miejsc aktywizacji zawodowej. Wykorzystuje także dane dotyczące ofert pracy podmiotów publicznych oraz innych publikowane w Internecie. Analizę wzbogacano poprzez wykorzystanie danych Systemu Informacji Oświatowej MEN i danych uzyskanych ze źródeł pierwotnych w ramach badań kwestionariuszowych. Wszystkie dane zostały przetworzone przez Departament Rynku Pracy Ministerstwa Rodziny, Pracy i Polityki Społecznej i przekazane Powiatowym Urzędem Pracy w celu opracowania poniższego raportu.

Jako **lokalny rynek pracy** przyjmuje się powiatowy rynek pracy.

1. Analiza ogólnej sytuacji na rynku pracy

W ewidencji bezrobotnych PUP w Sandomierzu na koniec maja 2020 roku zarejestrowanych było ogółem **2670** osób bezrobotnych, w tym **1378** kobiet (51,6%). W porównaniu do stanu z kwietnia 2020 roku liczba bezrobotnych zwiększyła się o 99 osób (2571 osób w IV 2020).

W maju 2020 roku prawo do zasiłku posiadało 275 osób (10,3%), w tym 132 kobiety.

Pomiędzy majem 2018 roku a majem 2020 roku nastąpił wzrost liczby bezrobotnych o 171 osób, natomiast pomiędzy majem 2019 roku a majem 2020 roku nastąpił wzrost liczby bezrobotnych o 392 osoby (Wykres 1).

Wykres 1. Liczba osób bezrobotnych ogółem zarejestrowanych w PUP Sandomierz w 2018, 2019 oraz w 2020 roku

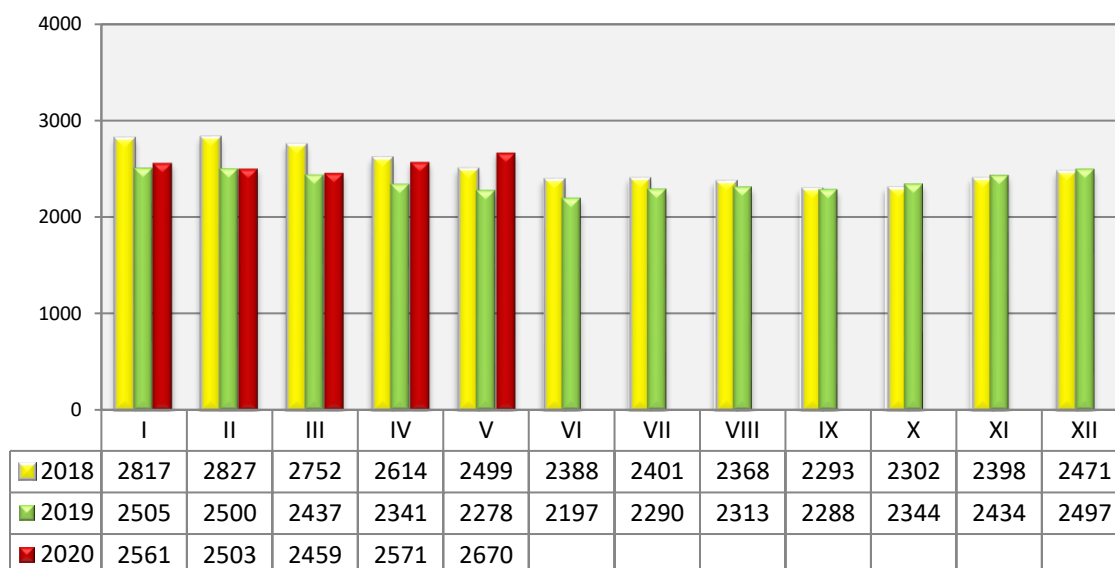

W powiecie sandomierskim stopa bezrobocia rejestrowanego wg stanu na koniec kwietnia 2020 r. wynosiła 7,1% i była wyższa od stopy bezrobocia w kraju o 1,3 punktu procentowego, i niższa od stopy bezrobocia w województwie świętokrzyskim o 1,2 punktu procentowy (Wykres 2).

Wykres 2. Stopa bezrobocia w powiecie sandomierskim na tle stopy bezrobocia w województwie świętokrzyskim i w kraju (kwiecień 2019 - kwiecień 2020)

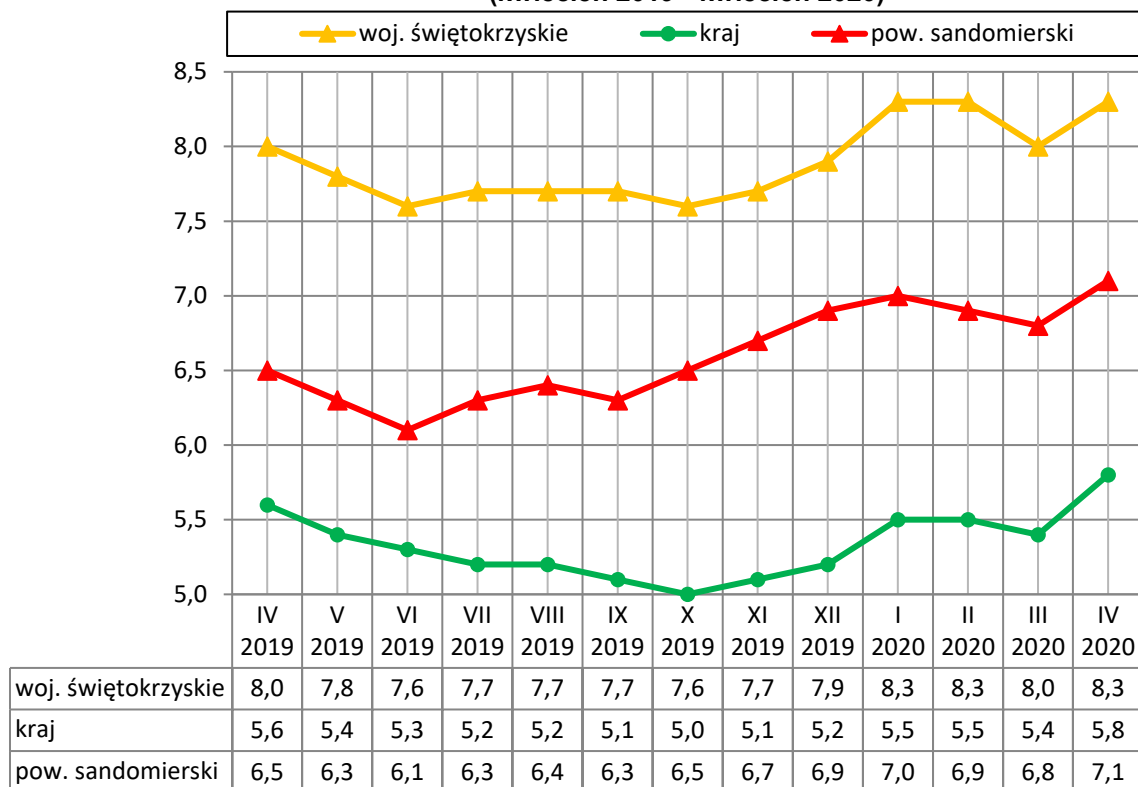

W ewidencji bezrobotnych w maju 2020 r. figurowało **1571 osób zamieszkałych na wsi**, 794 osoby bez kwalifikacji zawodowych oraz 823 osoby bez doświadczenia zawodowego.

Dotychczas niepracujących było 543 osoby bezrobotne.

W **szczególnej sytuacji na rynku pracy** w maju 2020 r. pozostawało 2257 osób z terenu powiatu sandomierskiego, z tego:

- 39,6% osób do 30 roku życia,
- 18,8% osób do 25 roku życia,
- 62,5% osób długotrwale bezrobotnych,
- 24,8% osób powyżej 50 roku życia,
- 6,0% osób niepełnosprawnych.

W maju 2020 r. zgłoszono 89 wolnych miejsc pracy i miejsc aktywizacji zawodowej, w tym 83 miejsca zatrudnienia lub innej pracy zarobkowej oraz 6 miejsc aktywizacji zawodowej (staże i prace społecznie użyteczne).

Pracodawcy najczęściej zgłaszali zapotrzebowanie na operatorów wózków widłowych i sprzedawców.

W aktywnych formach przeciwdziałaniu bezrobociu według stanu na koniec maja 2020r. było zatrudnionych **ogółem**:

- przy pracach interwencyjnych: 49 osób,
- przy robotach publicznych: 26 osób,
- w ramach dofinansowania wynagrodzenia za zatrudnienie skierowanego bezrobotnego powyżej 50 roku życia – 5 osób.

W trakcie stażu było 101 osób, prace społecznie użyteczne odbywało 2 osoby.

Liczba bezrobotnych w poszczególnych gminach powiatu sandomierskiego:

Gmina	Bezrobotni ogółem	w tym kobiety	Osoby z prawem do zasiłku
Sandomierz	848	428	127
Dwikozy	320	165	29
Klimontów	341	172	24
Koprzywnica	215	118	23
Łonów	191	115	14
Obrazów	224	110	14
Samborzec	227	115	24
Wilczyce	128	63	5
Zawichost	176	92	15
Razem	2670	1378	275

Przedstawiony poniżej element monitoringu został przygotowany przez Departament Rynku Pracy Ministerstwa Rodziny, Pracy i Polityki Społecznej.

I. Grupy zawodów, w których liczba bezrobotnych (stan na koniec okresu) jest największa w 2019 roku.

W tabeli umieszczana jest liczba osób bezrobotnych z powiatu sandomierskiego, które posiadają przypisany określony zawód, jako zawód do statystyk i figurują w rejestrze osób bezrobotnych na dzień końca analizowanego okresu.

Grupy zawodów, w których liczba bezrobotnych (stan na koniec okresu) jest największa w 2019 roku

Kod	Elementarne grupy zawodów	Liczba bezrobotnych (stan na koniec okresu)
5223	Sprzedawcy sklepowi (ekspedienci)	172
7222	Ślusarze i pokrewni	87
5120	Kucharze	70
5141	Fryzjerzy	70
2422	Specjaliści do spraw administracji i rozwoju	67
7231	Mechanicy pojazdów samochodowych	56
5153	Gospodarze budynków	52
3314	Średni personel do spraw statystyki i dziedzin pokrewnych	51
3115	Technicy mechanicy	48
9313	Robotnicy wykonujący prace proste w budownictwie ogólnym	39
2631	Ekonomiści	38
3112	Technicy budownictwa	38
7531	Krawcy, kuśnierze, kapelusznicy i pokrewni	38
3142	Technicy rolnictwa i pokrewni	35
3220	Dietetycy i żywieniowcy	34
2359	Specjaliści nauczania i wychowania gdzie indziej niesklasyfikowani	33
7131	Malarze budowlani i pokrewni	29
2421	Specjaliści do spraw zarządzania i organizacji	28
8160	Operatorzy maszyn i urządzeń do produkcji wyrobów spożywczych i pokrewni	28
7223	Ustawiacze i operatorzy obrabiarek do metali i pokrewni	27

II. Grupy zawodów, w których liczba bezrobotnych (napływ) jest największa w 2019 roku.

W tabeli umieszczana jest liczba osób bezrobotnych z powiatu sandomierskiego, które posiadają przypisany określony zawód, jako zawód do statystyk i zostały zarejestrowane w urzędzie w 2019 roku. Jeśli osoba miała kilka rejestracji w analizowanym roku będzie liczona tylko raz.

Grupy zawodów, w których liczba bezrobotnych (napływ) jest największa w 2019 roku

Kod	Elementarne grupy zawodów	Liczba bezrobotnych (napływ w okresie)
5223	Sprzedawcy sklepowi (ekspedienci)	221
2422	Specjaliści do spraw administracji i rozwoju	112
5120	Kucharze	95
7222	Ślusarze i pokrewni	90

7231	Mechanicy pojazdów samochodowych	83
3115	Technicy mechanicy	81
5141	Fryzjerzy	81
2631	Ekonomiści	69
3314	Średni personel do spraw statystyki i dziedzin pokrewnych	62
5153	Gospodarze budynków	60
3142	Technicy rolnictwa i pokrewni	55
7129	Robotnicy budowlani robót wykończeniowych i pokrewni gdzie indziej niesklasyfikowani	51
3112	Technicy budownictwa	48
3220	Dietetycy i żywieniowcy	46
2421	Specjaliści do spraw zarządzania i organizacji	43
2359	Specjaliści nauczania i wychowania gdzie indziej niesklasyfikowani	37
3512	Technicy wsparcia informatycznego i technicznego	35
7112	Murarze i pokrewni	34
7223	Ustawiacze i operatorzy obrabiarek do metali i pokrewni	34
9313	Robotnicy wykonujący prace proste w budownictwie ogólnym	33

III. Grupy zawodów, dla których wskaźnik długotrwałego bezrobocia jest najwyższy w 2019 roku.

W tabeli umieszczana jest wartość wskaźnika długotrwałego bezrobocia, który jest wyznaczany jako liczba osób długotrwale bezrobotnych do liczby osób bezrobotnych zarejestrowanych w powiecie sandomierskim, które posiadają przypisany określony zawód, jako zawód do statystyk, i figurują w rejestrze osób bezrobotnych na dzień końca analizowanego okresu.

Grupy zawodów, dla których wskaźnik długotrwałego bezrobocia jest najwyższy w 2019 roku

Kod	Elementarne grupy zawodów	Wskaźnik długotrwałego bezrobocia
1112	Wyżsi urzędnicy administracji rządowej	100,00
2131	Biolodzy i pokrewni	100,00
2133	Specjaliści do spraw ochrony środowiska	100,00
2221	Pielęgniarki bez specjalizacji lub w trakcie specjalizacji	100,00
2282	Farmaceuci specjaliści	100,00
2352	Nauczyciele szkół specjalnych	100,00
2440	Specjaliści do spraw rynku nieruchomości	100,00
2514	Programiści aplikacji	100,00
2519	Analitycy systemów komputerowych i programiści gdzie indziej niesklasyfikowani	100,00
2521	Projektanci i administratorzy baz danych	100,00
2621	Archiwiści i muzealnicy	100,00
2634	Psycholodzy i pokrewni	100,00
3116	Technicy technologii chemicznej i pokrewni	100,00
3132	Operatorzy urządzeń do spalania odpadów, uzdatniania wody i pokrewni	100,00
3139	Kontrolerzy (sterowniczy) procesów przemysłowych gdzie indziej niesklasyfikowani	100,00
3211	Operatorzy aparatury medycznej	100,00

3313	Księgowi	100,00
4211	Kasjerzy bankowi i pokrewni	100,00
4214	Windykatorzy i pokrewni	100,00
4221	Konsultanci i inni pracownicy biur podróży	100,00
4223	Operatorzy centrali telefonicznych	100,00
4323	Pracownicy do spraw transportu	100,00
4412	Listonosze i pokrewni	100,00
5142	Kosmetyczki i pokrewni	100,00
5211	Sprzedawcy na targowiskach i bazarach	100,00
5230	Kasjerzy i sprzedawcy biletów	100,00
5244	Sprzedawcy (konsultanci) w centrach sprzedaży telefonicznej / internetowej	100,00
6129	Hodowcy zwierząt gdzie indziej niesklasyfikowani	100,00
6210	Robotnicy leśni i pokrewni	100,00
6330	Rolnicy produkcji roślinnej i zwierzęcej pracujący na własne potrzeby	100,00
7116	Robotnicy budowy dróg	100,00
7119	Robotnicy robót stanu surowego i pokrewni gdzie indziej niesklasyfikowani	100,00
7323	Introligatorzy i pokrewni	100,00
7413	Monterzy linii elektrycznych	100,00
8189	Operatorzy innych maszyn i urządzeń przetwórczych gdzie indziej niesklasyfikowani	100,00
8211	Monterzy maszyn i urządzeń mechanicznych	100,00
8312	Dyżurni ruchu, manewrowi i pokrewni	100,00
9121	Praczkі ręczne i prasowacze	100,00

IV. Grupy zawodów, dla których wskaźnik płynności bezrobotnych jest najwyższy w 2019 roku.

W tabeli umieszczana jest wartość wskaźnika płynności bezrobotnych, który jest wyznaczany jako liczba osób bezrobotnych wyrejestrowanych w 2019 roku do liczby osób bezrobotnych zarejestrowanych w 2019 roku w powiecie sandomierskim. Zliczane są osoby, które posiadają przypisaną analizowany zawód, jako zawód do statystyk.

Grupy zawodów, dla których wskaźnik płynności bezrobotnych jest najwyższy w 2019 roku

Kod	Elementarne grupy zawodów	Wskaźnik płynności bezrobotnych
2146	Inżynierowie górnictwa i metalurgii	3,00
2352	Nauczyciele szkół specjalnych	3,00
5243	Agenci sprzedaży bezpośredniej	3,00
2261	Lekarze dentyści bez specjalizacji, w trakcie specjalizacji lub ze specjalizacją I stopnia	2,00
3423	Instruktorzy fitness i rekreacji ruchowej	2,00
4323	Pracownicy do spraw transportu	2,00
5329	Pracownicy opieki osobistej w ochronie zdrowia i pokrewni gdzie indziej niesklasyfikowani	2,00
7119	Robotnicy robót stanu surowego i pokrewni gdzie indziej niesklasyfikowani	2,00
8342	Operatorzy sprzętu do robót ziemnych i urządzeń pokrewnych	2,00
3432	Plastycy, dekoratorzy wnętrz i pokrewni	1,75
2133	Specjaliści do spraw ochrony środowiska	1,71

4412	Listonosze i pokrewni	1,67
6113	Ogrodnicy	1,67
7111	Monterzy konstrukcji budowlanych i konserwatorzy budynków	1,67
7124	Monterzy izolacji	1,67

V. Grupy zawodów, dla których wskaźnik płynności bezrobotnych jest najmniejszy w 2019 roku.

W tabeli umieszczana jest wartość wskaźnika płynności bezrobotnych, który jest wyznaczany jako liczba osób bezrobotnych wyrejestrowanych w roku 2019 do liczby osób bezrobotnych zarejestrowanych w danym roku w powiecie sandomierskim. Zliczane są osoby, które posiadają przypisany analizowany zawód, jako zawód do statystyk.

Grupy zawodów, dla których wskaźnik płynności bezrobotnych jest najmniejszy w 2019 roku

Kod	Elementarne grupy zawodów	Wskaźnik płynności bezrobotnych
1324	Kierownicy do spraw logistyki i dziedzin pokrewnych	0,00
2353	Lektorzy języków obcych	0,00
2512	Specjaliści do spraw rozwoju systemów informatycznych	0,00
2522	Administratorzy systemów komputerowych	0,00
2651	Artyści plastycy	0,00
3433	Pracownicy bibliotek, galerii, muzeów, informacji naukowej i pokrewni	0,00
3521	Operatorzy urządzeń do rejestracji i transmisji obrazu i dźwięku	0,00
3522	Operatorzy urządzeń telekomunikacyjnych	0,00
6111	Rolnicy upraw polowych	0,00
7224	Szlifierze narzędzi i polerowacze metali	0,00
7316	Szyldziarze, grawerzy i zdobnicy ceramiki, szkła i pokrewni	0,00
7322	Drukarze	0,00
8122	Operatorzy urządzeń do obróbki powierzchniowej metali i nakładania powłok	0,00
8151	Operatorzy maszyn przędzalniczych i pokrewni	0,00
8156	Operatorzy maszyn do produkcji obuwia i pokrewni	0,00
8219	Monterzy gdzie indziej niesklasyfikowani	0,00
9122	Czyszciciele pojazdów	0,00
9129	Pozostali pracownicy zajmujący się sprzątaniem	0,00

2. Ranking zawodów deficytowych i nadwyżkowych

Zawód to zgodnie z Klasyfikacją Zawodów i Specjalności (KZiS) definiowany jest jako przynoszący dochód zbiór zadań (zespół czynności) wyodrębnionych w wyniku społecznego podziału pracy, wykonywanych stale lub z niewielkimi zmianami przez poszczególne osoby i wymagających odpowiednich kwalifikacji (wiedzy i umiejętności), zdobytych w wyniku kształcenia lub praktyki. Zawód może dzielić się na specjalności.

Zawody deficytowe to takie, na które istnieje na rynku pracy **wyższe zapotrzebowanie** niż liczba bezrobotnych w danym zawodzie, czyli:

- dla których liczba ofert pracy jest wyższa niż liczba bezrobotnych,
- odsetek długotrwale bezrobotnych nie przekracza wartości mediany (obliczonej dla ww. odsetka dla wszystkich grup zawodów poddanych analizie) oraz
- odpływ bezrobotnych przewyższa ich napływ w danym okresie sprawozdawczym.

Zawody zrównoważone to takie, na które istnieje na rynku pracy **zbliżone zapotrzebowanie** do liczby bezrobotnych w danym zawodzie, czyli:

- dla których liczba ofert pracy jest zbliżona do liczby zarejestrowanych bezrobotnych,
- odsetek bezrobotnych długotrwale nie przekracza wartości mediany (obliczonej dla ww. odsetka dla wszystkich grup zawodów poddanych analizie) oraz
- odpływ bezrobotnych przewyższa ich napływ w danym okresie sprawozdawczym.

Zawody nadwyżkowe to takie, na które istnieje na rynku pracy **niższe zapotrzebowanie** niż liczba bezrobotnych w danym zawodzie, czyli:

- dla których liczba ofert pracy jest niższa niż liczba bezrobotnych,
- odsetek długotrwałego bezrobocia jest wyższy niż wartość mediany (obliczona dla ww. odsetka dla wszystkich grup zawodów poddanych analizie) oraz
- napływ bezrobotnych przewyższa ich odpływ w danym okresie sprawozdawczym.

Proces generacji danych do tabeli bazuje na zawodach, które zostały zakwalifikowane do rocznej informacji sygnalnej i należą do jednej z grup zawodów deficytowych, zrównoważonych bądź nadwyżkowych.

Tabela 1. Oferty pracy w 2019 roku

Kod grupy zawodów	Nazwa wielkiej grupy zawodów	CBOP (PUP+OHP+EURES)	Internet	Razem
	w liczbach bezwzględnych			
	Ogółem	1380	697	2077
1	PRZEDSTAWICIELE WŁADZ PUBLICZNYCH, WYŻSI URZĘDNIICY I KIEROWNICY	12	82	94
2	SPECJALIŚCI	125	164	289
3	TECHNICY I INNY ŚREDNI PERSONEL	192	144	336
4	PRACOWNICY BIUROWI	202	16	218
5	PRACOWNICY USŁUG I SPRZEDAWCY	342	180	522
6	ROLNICY, OGRODNICY, LEŚNICY I RYBACY	6	0	6
7	ROBOTNICY PRZEMYSŁOWI I RZEMIEŚLNICY	159	30	189
8	OPERATORZY I MONTERZY MASZYN I URZĄDZEŃ	165	65	230
9	PRACOWNICY WYKONUJĄCY PRACE PROSTE	177	16	193
	wskaźnik struktury według źródeł			
	Ogółem			
1	PRZEDSTAWICIELE WŁADZ PUBLICZNYCH, WYŻSI URZĘDNIICY I KIEROWNICY	12,77%	87,23%	100%
2	SPECJALIŚCI	43,25%	56,75%	100%
3	TECHNICY I INNY ŚREDNI PERSONEL	57,14%	42,86%	100%
4	PRACOWNICY BIUROWI	92,66%	7,34%	100%
5	PRACOWNICY USŁUG I SPRZEDAWCY	65,52%	34,48%	100%
6	ROLNICY, OGRODNICY, LEŚNICY I RYBACY	100,00%	0,00%	100%
7	ROBOTNICY PRZEMYSŁOWI I RZEMIEŚLNICY	84,13%	15,87%	100%
8	OPERATORZY I MONTERZY MASZYN I	71,74%	28,26%	100%

Kod grupy zawodów	Nazwa wielkiej grupy zawodów	CBOP (PUP+OHP+EURES)	Internet	Razem
	URZĄDZEŃ			
9	PRACOWNICY WYKONUJĄCY PRACE PROSTE	91,71%	8,29%	100%
	wskaźnik struktury wg grup w poszczególnych źródłach			Wskaźnik zróżnicowania (PUP vs. Internet)
	Ogółem			
1	PRZEDSTAWICIELE WŁADZ PUBLICZNYCH, WYŻSI URZĘDNICY I KIEROWNICY	0,87%	11,76%	0,07
2	SPECJALIŚCI	9,06%	23,53%	0,38
3	TECHNICY I INNY ŚREDNI PERSONEL	13,91%	20,66%	0,67
4	PRACOWNICY BIUROWI	14,64%	2,30%	6,38
5	PRACOWNICY USŁUG I SPRZEDAWCY	24,78%	25,82%	0,96
6	ROLNICY, OGRODNICY, LEŚNICY I RYBACY	0,43%	0,00%	
7	ROBOTNICY PRZEMYSŁOWI I RZEMIEŚLNICY	11,52%	4,30%	2,68
8	OPERATORZY I MONTERZY MASZYN I URZĄDZEŃ	11,96%	9,33%	1,28
9	PRACOWNICY WYKONUJĄCY PRACE PROSTE	12,83%	2,30%	5,59

Tabela 2. Ranking elementarnych grup zawodów deficytowych w 2019 roku

MAKSYMALNY DEFICYT*				
Kod	Elementarna grupa zawodów	Liczba dostępnych ofert pracy	Odsetek ofert subsydiowanych w CBOP (PUP+OHP+EURES) (%)	Odsetek miejsc aktywizacji zawodowej (%)
2433	Specjaliści do spraw sprzedaży (z wyłączeniem technologii informacyjno-komunikacyjnych)	6	33,33	33,33
2511	Analitycy systemów komputerowych	3	100,00	66,67
3352	Urzędnicy do spraw podatków	3	100,00	100,00
4120	Sekretarki (ogólne)	2	75,00	50,00
1213	Kierownicy do spraw strategii i planowania	2		0,00
1221	Kierownicy do spraw marketingu i sprzedaży	2		0,00
8113	Operatorzy urządzeń wiertniczych i wydobywczych ropy, gazu i innych surowców	1		0,00
9611	Ładowacze nieczystości	1		0,00
4225	Pracownicy biur informacji	1	100,00	50,00
1211	Kierownicy do spraw finansowych	1	0,00	0,00
1219	Kierownicy do spraw obsługi biznesu i zarządzania gdzie indziej niesklasyfikowani	1		0,00
8114	Operatorzy maszyn i urządzeń do produkcji wyrobów cementowych, kamiennych i pokrewni	1	0,00	0,00
1412	Kierownicy w gastronomii	1		0,00
5222	Kierownicy sprzedaży w marketach	1		0,00
5242	Demonstratorzy wyrobów	1		0,00
2356	Instruktorzy technologii informatycznych	0	100,00	100,00
3141	Technicy nauk biologicznych (z wyłączeniem nauk medycznych)	0	0,00	0,00
9612	Sortowacze odpadów	0	0,00	0,00
1120	Dyrektorzy generalni i zarządzający	0		0,00
4227	Ankieterzy	0	0,00	0,00

* W przypadku maksymalnego deficytu liczba bezrobotnych równa jest zero. W rezultacie wskaźnik dostępności ofert pracy równa się zero, a pozostałe mierniki nie osiągają wartości. Z tego względu zaleca się prezentację tej grupy według malejącej liczby dostępnych ofert pracy.

Tabela 2. Ranking elementarnych grup zawodów deficytowych w 2019 roku

DEFICYT								
Kod	Elementarna grupa zawodów	Średniomiesięczna liczba bezrobotnych	Średniomiesięczna liczba dostępnych ofert pracy	Wskaźnik dostępności ofert pracy	Wskaźnik długotrwałego bezrobocia	Wskaźnik płynności bezrobotnych	Odsetek ofert subsydiowanych w CBOP (PUP+OHP+EURES) (%)	Odsetek miejsc aktywizacji zawodowej (%)
1420	Kierownicy w handlu detalicznym i hurtowym	0,08	2,83	0,03			0,00	0,00
1439	Kierownicy do spraw innych typów usług gdzie indziej niesklasyfikowani	0,25	3,00	0,08				0,00
3322	Przedstawiciele handlowi	1,33	10,83	0,12	0,00	1,00	20,00	0,00
9214	Robotnicy wykonujący prace proste w ogrodnictwie i sadownictwie	0,75	6,00	0,13	0,00	1,00		0,00
8157	Operatorzy maszyn do prania	0,08	0,42	0,20		1,00	80,00	60,00
2292	Fizjoterapeuci	0,75	2,17	0,35	0,00	1,20	50,00	50,00
2412	Doradcy finansowi i inwestycyjni	0,42	1,17	0,36	0,00	1,00	0,00	0,00
8342	Operatorzy sprzętu do robót ziemnych i urządzeń pokrewnych	1,42	2,92	0,49	0,00	2,00	9,09	9,09
7127	Monterzy i konserwatorzy instalacji klimatyzacyjnych i chłodniczych	0,50	0,75	0,67	0,00	1,00	22,22	22,22
9411	Pracownicy przygotowujący posiłki typu fast food	0,17	0,25	0,67			66,67	66,67
2141	Inżynierowie do spraw przemysłu i produkcji	2,25	3,00	0,75	0,00	1,08	80,00	80,00
5312	Asystenci nauczycieli	2,25	2,67	0,84	0,00	1,00	95,00	60,00

Tabela 3. Grupy zawodów zrównoważonych w 2019 roku

RÓWNOWAGA						
Kod	Elementarna grupa zawodów	Średniomiesięczna liczba bezrobotnych	Średniomiesięczna liczba dostępnych ofert pracy	Wskaźnik dostępności ofert pracy	Odsetek ofert subsydiowanych w CBOP (PUP+OHP+EURES) (%)	Odsetek miejsc aktywizacji zawodowej (%)
2143	Inżynierowie inżynierii środowiska	1,25	1,33	0,94	25,00	25,00
3334	Agenci i administratorzy nieruchomości	1,00	1,00	1,00		0,00

Tabela 4. Ranking elementarnych grup zawodów nadwyżkowych w 2019 roku

MAKSYMALNA NADWYŻKA*		
Kod	Elementarna grupa zawodów	Liczba bezrobotnych
3220	Dietetycy i żywieniowcy	29
7131	Malarze budowlani i pokrewni	25
7315	Formowacze wyrobów szklanych, krajacze i szlifierze szkła	10
9333	Robotnicy pracujący przy przeładunku towarów	7
6130	Rolnicy produkcji roślinnej i zwierzęcej	7
8111	Górnicy podziemnej i odkrywkowej eksploatacji złóż i pokrewni	6
6111	Rolnicy upraw polowych	3

* W przypadku maksymalnej nadwyżki liczba ofert pracy równa jest zero. W rezultacie wskaźnik dostępności ofert pracy nie przyjmuje wartości. Z tego względu zaleca się prezentację tej grupy według malejącej przeciętnej miesięcznej liczby bezrobotnych.

Tabela 4. Ranking elementarnych grup zawodów nadwyżkowych w 2019 roku

NADWYŻKA								
Kod	Elementarna grupa zawodów	Średniomiesięczna liczba bezrobotnych	Średniomiesięczna liczba dostępnych ofert pracy	Wskaźnik dostępności ofert pracy	Wskaźnik długotrwałego bezrobocia	Wskaźnik płynności bezrobotnych	Odsetek ofert subsydiowanych w CBOP (PUP+OHP+EURES) (%)	Odsetek miejsc aktywizacji zawodowej (%)
2431	Specjaliści do spraw reklamy i marketingu	20,75	0,67	31,13	55,00	0,96	42,86	28,57
7212	Spawacze i pokrewni	8,00	0,92	8,73	54,55	0,67	9,09	9,09
9629	Pracownicy wykonujący prace proste gdzie indziej niesklasyfikowani	5,17	0,83	6,20	57,14	0,83	50,00	40,00
2132	Specjaliści w zakresie rolnictwa, leśnictwa i pokrewni	13,75	2,75	5,00	61,54	0,91	0,00	0,00
5245	Sprzedawcy w stacji paliw	4,08	2,25	1,81	60,00	0,83	40,00	33,33
2359	Specjaliści nauczania i wychowania gdzie indziej niesklasyfikowani	33,25	23,00	1,45	69,70	0,92	41,67	25,00

Tabela 5. Umiejętności i uprawnienia według wielkich grup zawodów w 2019 roku

Kod grupy zawodów	Wielka grupa zawodów	STRONA PODAŻOWA RYNKU PRACY		STRONA POPYTOWA RYNKU PRACY	
		Umiejętności posiadane przez bezrobotnych	Odsetek bezrobotnych (%)*	Umiejętności wymagane w ofertach pracy	Odsetek ofert pracy (%)**
2	SPECJALIŚCI	Planowanie i organizacja pracy własnej	0,25	Obsługa komputera i wykorzystanie internetu	1,77
		Wyszukiwanie informacji, analiza i wyciąganie wniosków	0,25	Znajomość języków obcych	1,77
		Znajomość języków obcych	0,25		
3	TECHNICZY I INNY ŚREDNI PERSONEL			Obsługa komputera i wykorzystanie internetu	1,60
				Znajomość języków obcych	0,80
4	PRACOWNICY BIUROWI	Obsługa, montaż i naprawa urządzeń technicznych	1,39		
		Sprawność psychofizyczna i psychomotoryczna	1,39		
5	PRACOWNICY USŁUG I SPRZEDAWCY	Współpraca w zespole	0,45	Komunikacja ustna/komunikatywność	0,47
		Wyszukiwanie informacji, analiza i wyciąganie wniosków	0,45	Obsługa komputera i wykorzystanie internetu	0,47
		Czytanie ze zrozumieniem i pisanie tekstów w języku polskim	0,22	Przedsiębiorczość, inicjatywność, kreatywność	0,47
		Komunikacja ustna/komunikatywność	0,22	Sprawność psychofizyczna i psychomotoryczna	0,47
		Obsługa komputera i wykorzystanie internetu	0,22		
7	ROBOTNICZY PRZEMYSŁOWI I RZEMIEŚLNICY	Obsługa, montaż i naprawa urządzeń technicznych	0,64		
		Sprawność psychofizyczna i psychomotoryczna	0,64		
		Współpraca w zespole	0,64		
		Czytanie ze zrozumieniem i pisanie tekstów w języku polskim	0,42		
		Komunikacja ustna/komunikatywność	0,42		
9	PRACOWNICY WYKONUJĄCY PRACE PROSTE	Czytanie ze zrozumieniem i pisanie tekstów w języku polskim	0,72		
		Komunikacja ustna/komunikatywność	0,72		
		Obsługa komputera i wykorzystanie internetu	0,72		
		Obsługa, montaż i naprawa urządzeń technicznych	0,72		
		Planowanie i organizacja pracy własnej	0,72		

* Odsetek bezrobotnych wyliczany jest jako iloraz stanu bezrobotnych z danym uprawnieniem w ramach wielkiej grupy zawodów do całkowitego stanu bezrobotnych w ramach wielkiej grupy zawodów.

** Odsetek ofert pracy liczony jest jako iloraz napływu ofert pracy, w których dana umiejętność lub uprawnienie jest wymagań do całkowitego napływu ofert pracy w ramach danej wielkiej grupy zawodów (PUP+Internet).

Tabela 6. Bezrobotni bez zawodu w 2019 roku

Wyszczególnienie	Bezrobotni ogółem	w tym bezrobotni bez zawodu	Odsetek bezrobotnych bez zawodu (%)*
Ogółem	2 496	485	19,43%
wg poziomu wykształcenia:			
gimnazjalne i poniżej	477	220	46,12%
zasadnicze zawodowe	665	31	4,66%
średnie ogólnokształcące	300	142	47,33%
policealne i średnie zawodowe	633	88	13,90%
wyższe	421	4	0,95%
wg typu ukończonej szkoły:			
zasadnicza szkoła zawodowa			
szkoła przysposabiająca do pracy	1	1	100,00%
technikum	249	67	26,91%
liceum ogólnokształcące	243	124	51,03%
liceum profilowane	1	0	0,00%
technikum uzupełniające	18	0	0,00%
liceum uzupełniające	1	1	100,00%
szkoła policealna	98	15	15,31%
wyższa	333	3	0,90%
brak danych źródłowych	1 039	249	23,97%
zasadnicza szkoła zawodowa	513	25	4,87%

***Odsetek bezrobotnych wyliczony jest jako stosunek bezrobotnych bez zawodu wg stanu w końcu okresu sprawozdawczego do ogółu bezrobotnych w ramach danej analizowanej kategorii.**

Tabela 8. Liczba absolwentów oraz bezrobotnych absolwentów według typu szkoły w 2019 roku

Typ szkoły	Liczba absolwentów w roku szkolnym poprzedzającym rok sprawozdawczy		Liczba bezrobotnych absolwentów		Wskaźnik frakcji bezrobotnych absolwentów wśród absolwentów (%)	
	ogółem	posiadający tytuł zawodowy*	stan na koniec grudnia roku poprzedniego	stan na koniec maja roku sprawozdawczego	stan na koniec grudnia roku poprzedniego	stan na koniec maja roku sprawozdawczego
zasadnicza szkoła zawodowa	41	27	8	5	19,51%	12,20%
szkoła przysposabiająca do pracy	3	0	0	0	0,00%	0,00%
technikum	179	125	30	17	16,76%	9,50%
liceum ogólnokształcące	431	0	28	11	6,50%	2,55%
liceum profilowane	0	0	1	0		
liceum uzupełniające			0	0		
szkoła policealna	141	50	6	5	4,26%	3,55%

* Liczba absolwentów, którzy zdali egzamin potwierdzający kwalifikacje zawodowe.

Tabela 11. Bezrobotni, oferty pracy oraz mierniki stosowane w monitoringu w 2019 roku według wielkich grup zawodów

Kod grupy zawodów	Wielkie grupy zawodów	Bezrobotni ogółem			Bezrobotni absolwenci		Bezrobotni długotwale	Napływ ofert pracy w okresie		Odsetek ofert subsydiowanych w CBOP (PUP+OHP+EURS) (%)	Odsetek miejsc aktywizacji zawodowej (%)	Średniomiesięczna liczba bezrobotnych	Średniomiesięczna liczba ofert pracy	Mierniki			Deficyt/ równowaga/ nadwyżka*		Wartość wskaźnika struktury sumy bezrobotnych i ofert pracy	
		napływ w okresie	odpływ w okresie	stan na koniec okresu	stan na koniec okresu	udział w % do ogółem bezrobotnych		stan na koniec okresu	CBOP (PUP+OHP+EURS)					Internet	wskaźnik dostępności ofert pracy	wskaźnik długotwałego bezrobocia	wskaźnik płynności bezrobotnych	rok		poprze dni rok**
1	PRZEDSTAWICIELE WŁADZ PUBLICZNYCH, WYŻSI URZĘDNIICY I KIEROWNICY	2	4	2	1	50,00	1	12	82	8,33	0,00	1,00	15,83	0,06	50,00	2,00	deficyt	-	0,01	
2	SPECJALIŚCI	678	687	387	46	11,89	174	125	164	38,40	27,20	366,42	66,08	5,54	44,96	1,01	-	-	0,19	
3	TECHNICY I INNY ŚREDNI PERSONEL	536	524	370	38	10,27	173	192	144	58,33	44,79	347,67	48,00	7,24	46,76	0,98	-	-	0,18	
4	PRACOWNICY BIUROWI	73	80	71	3	4,23	45	202	16	71,78	53,47	66,08	31,17	2,12	63,38	1,10	-	-	0,04	
5	PRACOWNICY USŁUG I SPRZEDAWCY	569	582	445	11	2,47	264	342	180	64,04	29,24	442,33	72,50	6,10	59,33	1,02	-	nadwyżka	0,23	
6	ROLNICY, OGRODNIICY, LEŚNICY I RYBACY	18	16	28	0	0,00	21	6	0	83,33	50,00	25,92	0,50	51,83	75,00	0,89	nadwyżka	-	0,01	
7	ROBOTNICY PRZEMYSŁOWI I RZEMIEŚLNICY	542	532	461	5	1,08	231	159	30	30,19	16,98	413,00	31,75	13,01	50,11	0,98	-	-	0,20	
8	OPERATORZY I MONTERZY MASZYN I URZĄDZEŃ	131	143	112	0	0,00	69	165	65	7,27	3,64	114,50	29,17	3,93	61,61	1,09	-	-	0,06	
9	PRACOWNICY WYKONLUJĄCY PRACE PROSTE	138	140	135	1	0,74	76	177	16	46,89	32,77	126,83	29,08	4,36	56,30	1,01	-	nadwyżka	0,07	
Razem		2687	2708	2011	105	5,22	1054	1380	697	48,77	30,58	X	X	X	X	X	X	X	X	

* Należy wpisać jedno z następujących: max deficyt, deficyt, równowaga, nadwyżka, max nadwyżka - w pozostałych przypadkach - - .

** Nie dotyczy pierwszego roku prowadzenia monitoringu według nowych zaleceń metodycznych.

Tabela 12. Bezrobotni, oferty pracy oraz mierniki stosowane w monitoringu w 2019 roku według elementarnych grup zawodów

Kod grupy zawodów	Elementarne grupy zawodów	Bezrobotni ogółem			Bezrobotni absolwenci		Bezrobotni długotrwale		Napływ ofert pracy w okresie		Odsetek ofert subsydiowanych w CBOP (PUP+OHP+EURES) (%)	Odsetek miejsc aktywizacji zawodowej (%)	Średniomiesięczna liczba bezrobotnych	Średniomiesięczna liczba ofert pracy	Mierniki			Deficyt/ równowaga/ nadwyżka*		Wartość wskaźnika struktury sumy bezrobotnych i ofert pracy
		napływ w okresie	odpływ w okresie	stan na koniec okresu	stan na koniec okresu	udział w % do ogółem bezrobotnych	stan na koniec okresu	CBOP (PUP+OHP+EURES)		wskaźnik dostępności ofert pracy					wskaźnik długotrwalego bezrobocia	wskaźnik płynności bezrobotnych	rok	poprze dni rok**		
								Internet												
1112	Wyżsi urzędnicy administracji rządowej	0	0	1	1	100,00		1	0	0	0,00	0,00	0,25	0,00				-	-	0,00
1120	Dyrektorzy generalni i zarządzający	0	0	0	0			0	0	3	0,00	0,00	0,00	0,25	0,00			max deficyt	deficyt	0,00
1211	Kierownicy do spraw finansowych	0	0	0	0			0	1	0	0,00	0,00	0,00	1,08	0,00			max deficyt	max deficyt	0,00
1213	Kierownicy do spraw strategii i planowania	0	0	0	0			0	0	0	0,00	0,00	0,00	2,00	0,00			max deficyt	deficyt	0,00
1219	Kierownicy do spraw obsługi biznesu i zarządzania gdzie indziej niesklasyfikowani	0	0	0	0			0	0	1	0,00	0,00	0,00	1,08	0,00			max deficyt	max deficyt	0,00
1221	Kierownicy do spraw marketingu i sprzedaży	0	0	0	0			0	0	19	0,00	0,00	0,00	1,58	0,00			max deficyt	max deficyt	0,00
1223	Kierownicy do spraw badań i rozwoju	0	0	0	0			0	2	0	0,00	0,00	0,00	0,17	0,00			max deficyt	-	0,00
1321	Kierownicy do spraw produkcji przemysłowej	0	0	0	0			0	1	0	100,00	0,00	0,00	0,08	0,00			max deficyt	-	0,00
1323	Kierownicy do spraw budownictwa	0	0	0	0			0	1	1	0,00	0,00	0,00	0,17	0,00			max deficyt	max deficyt	0,00
1324	Kierownicy do spraw logistyki i dziedzin pokrewnych	1	0	1	0	0,00		0	1	15	0,00	0,00	0,25	1,33	0,19	0,00	0,00	-	deficyt	0,00
1341	Kierownicy w instytucjach opieki nad dziećmi	1	1	0	0			0	0	0	0,00	0,00	0,17	0,00		1,00		-	-	0,00
1345	Kierownicy w instytucjach edukacyjnych	0	0	0	0			0	1	1	0,00	0,00	0,00	0,17	0,00			max deficyt	max deficyt	0,00
1411	Kierownicy w hotelarstwie	0	0	0	0			0	1	0	0,00	0,00	0,00	0,08	0,00			max deficyt	-	0,00
1412	Kierownicy w gastronomii	0	0	0	0			0	0	0	0,00	0,00	0,00	1,00	0,00			max deficyt	max deficyt	0,00
1420	Kierownicy w handlu detalicznym i hurtowym	0	1	0	0			0	4	30	0,00	0,00	0,08	2,83	0,03			deficyt	-	0,00
1439	Kierownicy do spraw innych typów usług gdzie indziej niesklasyfikowani	0	2	0	0			0	0	12	0,00	0,00	0,25	3,00	0,08			deficyt	-	0,00
2111	Fizycy i astronomowie	0	1	0	0			0	0	0	0,00	0,00	0,08	0,00				-	-	0,00
2113	Chemicy	6	3	4	2	50,00		1	0	1	0,00	0,00	1,83	0,08	22,00	25,00	0,50	-	-	0,00
2114	Specjaliści nauk o Ziemi	6	5	2	0	0,00		1	0	0	0,00	0,00	2,17	0,00		50,00	0,83	-	-	0,00
2120	Matematycy, aktuariusze i statystycy	3	4	2	0	0,00		1	0	0	0,00	0,00	2,42	0,00		50,00	1,33	-	-	0,00
2131	Biolodzy i pokrewni	8	13	2	0	0,00		2	1	0	100,00	100,00	3,83	0,08	46,00	100,00	1,63	-	-	0,00
2132	Specjaliści w zakresie rolnictwa, leśnictwa i pokrewni	22	20	13	0	0,00		8	1	32	0,00	0,00	13,75	2,75	5,00	61,54	0,91	nadwyżka	-	0,01
2133	Specjaliści do spraw ochrony środowiska	7	12	1	0	0,00		1	0	0	0,00	0,00	2,58	0,00		100,00	1,71	-	-	0,00
2141	Inżynierowie do spraw przemysłu i produkcji	12	13	4	0	0,00		0	5	19	80,00	80,00	2,25	3,00	0,75	0,00	1,08	deficyt	-	0,00
2142	Inżynierowie budownictwa	7	8	4	1	25,00		1	1	0	100,00	100,00	2,58	0,08	31,00	25,00	1,14	-	-	0,00
2143	Inżynierowie inżynierii środowiska	5	5	1	0	0,00		0	4	0	25,00	25,00	1,25	1,33	0,94	0,00	1,00	równowaga	-	0,00
2144	Inżynierowie mechanicy	16	21	5	0	0,00		2	2	0	50,00	0,00	7,42	0,17	44,50	40,00	1,31	-	-	0,00
2145	Inżynierowie chemicy i pokrewni	4	5	3	1	33,33		0	3	0	0,00	0,00	2,17	0,25	8,67	0,00	1,25	-	-	0,00
2146	Inżynierowie górnictwa i metalurgii	1	3	0	0			0	0	0	0,00	0,00	0,25	0,00		3,00		-	-	0,00
2149	Inżynierowie gdzie indziej niesklasyfikowani	29	26	16	8	50,00		5	1	0	100,00	0,00	13,67	0,08	164,00	31,25	0,90	-	-	0,01
2151	Inżynierowie elektrycy	4	4	1	1	100,00		0	2	1	0,00	0,00	1,25	0,25	5,00	0,00	1,00	-	-	0,00
2152	Inżynierowie elektronicy	15	11	9	2	22,22		1	0	12	0,00	0,00	8,67	1,00	8,67	11,11	0,73	-	-	0,00
2153	Inżynierowie telekomunikacji	1	1	1	0	0,00		0	0	0	0,00	0,00	0,42	0,00		0,00	1,00	-	-	0,00
2161	Architekci	6	5	1	1	100,00		0	0	0	0,00	0,00	1,50	0,00		0,00	0,83	-	-	0,00
2162	Architekci krajobrazu	2	1	1	1	100,00		0	0	0	0,00	0,00	0,42	0,00		0,00	0,50	-	-	0,00
2164	Urbaniści i inżynierowie ruchu drogowego	1	1	0	0			0	0	0	0,00	0,00	0,08	0,00		1,00		-	-	0,00
2165	Kartografowie i geodeci	10	10	4	1	25,00		1	1	0	100,00	0,00	4,58	0,08	55,00	25,00	1,00	-	-	0,00
2166	Projektanci grafiki i multimedii	7	5	3	0	0,00		0	1	0	100,00	100,00	0,58	0,08	7,00	0,00	0,71	-	-	0,00
2211	Lekarze bez specjalizacji, w trakcie specjalizacji lub ze specjalizacją I stopnia	5	6	3	0	0,00		0	0	0	0,00	0,00	1,08	0,00		0,00	1,20	-	-	0,00
2212	Lekarze specjaliści (ze specjalizacją II stopnia lub tytułem specjalisty)	0	0	0	0			0	0	0	0,00	0,00	0,00	0,00				-	max deficyt	0,00
2221	Pielegniarki bez specjalizacji lub w trakcie specjalizacji	5	6	2	0	0,00		2	1	0	0,00	0,00	3,17	0,08	38,00	100,00	1,20	-	-	0,00
2231	Położne bez specjalizacji lub w trakcie specjalizacji	2	2	0	0			0	1	0	0,00	0,00	0,17	0,08	2,00		1,00	-	max deficyt	0,00
2251	Lekarze weterynarii bez specjalizacji lub w trakcie specjalizacji	6	7	0	0			0	4	0	75,00	50,00	0,50	0,33	1,50		1,17	-	-	0,00
2261	Lekarze dentyści bez specjalizacji, w trakcie specjalizacji lub ze specjalizacją I stopnia	1	2	0	0			0	0	0	0,00	0,00	0,25	0,00		2,00		-	-	0,00
2262	Lekarze dentyści specjaliści (ze specjalizacją II stopnia lub tytułem specjalisty)	0	1	0	0			0	0	0	0,00	0,00	0,33	0,00				-	-	0,00
2271	Diagności laboratoryjni bez specjalizacji lub w trakcie specjalizacji	4	4	1	0	0,00		1	0	0	100,00	0,00	0,58	0,08	7,00	0,00	1,00	-	-	0,00
2282	Farmaceuci specjaliści	0	0	1	0	0,00		1	0	0	0,00	0,00	1,00	0,00		100,00		-	-	0,00
2291	Specjaliści do spraw higieny, bezpieczeństwa pracy i ochrony środowiska	6	7	4	0	0,00		0	1	0	100,00	100,00	3,00	1,08	2,77	0,00	1,17	-	-	0,00
2292	Fizjoterapeuci	5	6	1	1	100,00		0	2	0	50,00	50,00	0,75	2,17	0,35	0,00	1,20	deficyt	-	0,00
2293	Dietetycy i specjaliści do spraw żywienia	3	3	1	0	0,00		0	0	0	0,00	0,00	0,83	0,00		0,00	1,00	-	-	0,00
2294	Audiofonolodzy i logopedzi	0	0	0	0			0	1	0	0,00	0,00	0,00	0,08	0,00			max deficyt	-	0,00
2299	Specjaliści ochrony zdrowia gdzie indziej niesklasyfikowani	15	17	5	0	0,00		1	4	0	100,00	50,00	5,25	0,33	15,75	20,00	1,13	-	-	0,00
2320	Nauczyciele kształcenia zawodowego	1	1	0	0			0	0	0	0,00	0,00	0,42	0,00		1,00		-	-	0,00
2330	Nauczyciele gimnazjów i szkół ponadgimnazjalnych (z wyjątkiem nauczycieli kształcenia zawodowego)	28	30	14	1	7,14		9	17	0	5,88	5,88	15,92	1,42	11,24	64,29	1,07	-	-	0,01
2341	Nauczyciele szkół podstawowych	8	9	4	1	25,00		1	12	0	0,00	0,00	4,58	2,00	2,29	25,00	1,13	-	-	0,00
2342	Specjaliści do spraw wychowania małego dziecka	5	4	4	0	0,00		1	6	0	16,67	0,00	2,58	0,50	5,17	25,00	0,80	-	-	0,00
2352	Nauczyciele szkół specjalnych	1	3	2	0	0,00		2	3	0	0,00	0,00	3,17	0,25	12,67	100,00	3,00	-	-	0,00
2353	Lektorzy języków obcych	1	0	1	1	100,00		0	4	0	0,00	0,00	0,25	2,33	0,11	0,00	0,00	-	max deficyt	0,00
2355	Nauczyciele sztuki w placówkach pozaszkolnych	1	1	0	0			0	0	0	0,00	0,00	0,08	0,00		1,00		-	-	0,00
2356	Instruktorzy technologii informatycznych	0	0	0	0			0	5	0	100,00	100,00	0,00	0,42	0,00			max deficyt	-	0,00
2359	Specjaliści nauczania i wychowania gdzie indziej niesklasyfikowani	37	34	33	1	3,03		23	12	0	41,67	25,00	33,25	23,00	1,45	69,70	0,92	nadwyżka	-	0,03
2411	Specjaliści do spraw księgowości i rachunkowości	20	19	14	3	21,43		7	1	0	100,00	0,00	11,50	0,08	138,00	50,00	0,95	-	-	0,01
2412	Doradcy finansowi i inwestycyjni	1	1	1	0	0,00		0	2	0	0,00	0,00	0,42	1,17	0,36	0,00	1,00	deficyt	deficyt	0,00
2413	Analitycy finansowi	5	4	3	1	33,33		0	0	49	0,00	0,00	1,00	4,08	0,24	0,00	0,80	-	-	0,00
2421	Specjaliści do spraw zarządzania i organizacji	43	36	28	2	7,14		11	1	0	100,00	100,00	23,00	0,08	276,00	39,29	0,84	-	-	0,01
2422	Specjaliści do spraw administracji i rozwoju	112	110	67	10	14,93		31	2	12	100,00	50,00	63,92	1,17	54,79	46,27	0,98	-	-	0,03
2423	Specjaliści do spraw zarządzania zasobami ludzkimi	12	12	5	1	20,00		1	1	0	0,00	0,00	4,25	0,08	51,00	20,00	1,00	-	-	0,00
2431	Specjaliści do spraw reklamy i marketingu	25	24	20	0	0,00		11	7	1	42,86	28,57	20,75	0,67	31,13	55,00	0,96	nadwyżka	nadwyżka	0,01
2433	Specjaliści do spraw sprzedaży (z wyłączeniem technologii informacyjno-komunikacyjnych)	0	0	0	0			0	3	16	33,33	33,33	0,00	5,58	0,00			max deficyt	deficyt	0,00
2440	Specjaliści do spraw rynku nieruchomości	1	1	1	0	0,00		1	0	0	0,00	0,00	1,00	1,00	1,00	100,00	1,00	-	-	0,00
2511	Analitycy systemów komputerowych	0	0	0	0			0	3	15	100,00	66,67	0,00	2,50	0,00			max deficyt	max deficyt	0,00
2512	Specjaliści do spraw rozwoju systemów informatycznych	1	0	2	0	0,00		1	0	0	0,00	0,00	1,17	0,00		50,00	0,00			

Kod grupy zawodów	Elementarne grupy zawodów	Bezrobotni ogółem			Bezrobotni absolwenci		Bezrobotni długotrwale			Napływ ofert pracy w okresie		Odsetek ofert subsydiowanych w CBOP (PUP+OHP+EURES) (%)	Odsetek miejsc aktywizacji zawodowej (%)	Średniomiesięczna liczba bezrobotnych	Średniomiesięczna liczba ofert pracy	Mierniki			Deficyt/ równowaga/ nadwyżka*		Wartość wskaźnika struktury sumy bezrobotnych i ofert pracy	
		napływ w okresie	odpływ w okresie	stan na koniec okresu	stan na koniec okresu	udział w % do ogółem bezrobotnych	stan na koniec okresu	CBOP (PUP+OHP+EURES)	Internet	wskaźnik dostępności ofert pracy	wskaźnik długotrwalego bezrobocia					wskaźnik płynności bezrobotnych	rok	poprze dni rok**				
2513	Projektanci aplikacji sieciowych i multimedów	0	0	0	0		0	0	1		0,00	0,00	0,08	0,00					max deficyt	-	0,00	
2514	Programiści aplikacji	0	0	2	0	0,00	2	0	2		0,00	2,00	0,17	12,00	100,00					-	-	0,00
2519	Analitycy systemów komputerowych i programiści gdzie indziej niesklasyfikowani	2	3	1	0	0,00	1	0	1		0,00	1,67	0,08	20,00	100,00	1,50			-	-	0,00	
2521	Projektanci i administratorzy baz danych	0	0	1	0	0,00	1	0	0		0,00	1,00	0,00		100,00				-	-	0,00	
2522	Administratorzy systemów komputerowych	1	0	1	0	0,00	0	0	0		0,00	0,17	0,00		0,00	0,00			-	deficyt	0,00	
2523	Specjaliści do spraw sieci komputerowych	1	1	0	0		0	0	1		0,00	0,08	0,08	1,00		1,00			równowaga	max deficyt	0,00	
2529	Specjaliści do spraw baz danych i sieci komputerowych gdzie indziej niesklasyfikowani	0	1	0	0		0	0	0		0,00	0,00	0,00						-	max nadwyżka	0,00	
2619	Specjaliści z dziedziny prawa gdzie indziej niesklasyfikowani	16	20	9	1	11,11	4	4	0		75,00	75,00	8,75	1,33	6,56	44,44	1,25		-	-	0,00	
2621	Archiwiści i muzealnicy	0	0	1	0	0,00	1	1	0		100,00	100,00	1,00	0,08	12,00	100,00			-	-	0,00	
2622	Bibliotekoznawcy i specjaliści zarządzania informacją	6	5	2	0	0,00	0	0	0		0,00	0,67	1,00	0,67	0,00	0,83			-	deficyt	0,00	
2631	Ekonomiści	69	70	38	3	7,89	20	0	0		0,00	36,58	0,00		52,63	1,01			-	-	0,02	
2632	Archeolodzy, socjologzy i specjaliści dziedzin pokrewnych	15	17	14	0	0,00	8	0	0		0,00	14,67	0,00		57,14	1,13			-	max nadwyżka	0,01	
2633	Filozofowie, historycy i politolodzy	14	13	6	0	0,00	3	0	0		0,00	5,50	0,00		50,00	0,93			-	-	0,00	
2634	Psycholodzy i pokrewni	0	0	1	0	0,00	1	4	0		0,00	1,00	1,33	0,75	100,00				-	-	0,00	
2635	Specjaliści do spraw społecznych	12	12	5	0	0,00	2	0	0		0,00	4,83	0,00		40,00	1,00			-	-	0,00	
2641	Literaci i inni autorzy tekstów	1	1	0	0		0	0	0		0,00	0,50	0,00			1,00			-	-	0,00	
2642	Dziennikarze	1	1	0	0		0	0	0		0,00	0,25	0,00			1,00			-	-	0,00	
2643	Filolodzy i tłumacze	13	12	11	2	18,18	4	0	0		0,00	8,75	0,00		36,36	0,92			-	-	0,00	
2651	Artyści plastycy	1	0	1	0	0,00	0	0	0		0,00	0,42	0,00		0,00	0,00			-	-	0,00	
2654	Producenci filmowi, reżyserzy i pokrewni	0	2	0	0		0	0	0		0,00	0,33	0,00						-	-	0,00	
2655	Aktorzy	0	1	0	0		0	0	0		0,00	0,17	0,00						-	max nadwyżka	0,00	
2656	Prezenterzy radiowi, telewizyjni i pokrewni	0	1	0	0		0	0	0		0,00	0,17	0,00						-	-	0,00	
3111	Technicy nauk chemicznych, fizycznych i pokrewni	4	5	2	0	0,00	1	2	0		0,00	0,00	2,17	0,17	13,00	50,00	1,25		-	-	0,00	
3112	Technicy budownictwa	48	52	38	1	2,63	20	3	12		66,67	33,33	36,33	1,25	29,07	52,63	1,08		-	-	0,02	
3113	Technicy elektrycy	7	6	2	0	0,00	0	0	0		0,00	0,00	2,83	0,00		0,00	0,86		-	-	0,00	
3114	Technicy elektronicy i pokrewni	11	8	7	0	0,00	3	8	0		0,00	0,00	7,25	1,67	4,35	42,86	0,73		-	-	0,00	
3115	Technicy mechanicy	81	69	48	8	16,67	12	4	29		0,00	0,00	39,25	3,75	10,47	25,00	0,85		-	-	0,02	
3116	Technicy technologii chemicznej i pokrewni	2	3	1	0	0,00	1	0	0		0,00	1,67	0,00		100,00	1,50			-	-	0,00	
3117	Technicy górnictwa, metalurgii i pokrewni	1	1	2	0	0,00	1	0	0		0,00	2,17	0,00		50,00	1,00			-	-	0,00	
3119	Technicy nauk fizycznych i technicznych gdzie indziej niesklasyfikowani	25	27	25	0	0,00	14	3	1		66,67	0,00	24,92	0,33	74,75	56,00	1,08		-	nadwyżka	0,01	
3131	Operatorzy urządzeń energetycznych	4	3	1	0	0,00	0	0	0		0,00	0,67	0,00		0,00	0,75			-	-	0,00	
3132	Operatorzy urządzeń do spalania odpadów, uzdatniania wody i pokrewni	0	1	2	0	0,00	2	2	0		0,00	0,00	2,92	0,17	17,50	100,00			-	nadwyżka	0,00	
3133	Kontrolerzy (sterowniczy) procesów w przemyśle chemicznym	3	2	1	0	0,00	0	0	0		0,00	0,92	0,00		0,00	0,67			-	-	0,00	
3139	Kontrolerzy (sterowniczy) procesów przemysłowych gdzie indziej niesklasyfikowani	1	1	1	0	0,00	1	29	0		13,79	13,79	1,08	3,42	0,32	100,00	1,00		-	-	0,00	
3141	Technicy nauk biologicznych (z wyłączeniem nauk medycznych)	0	0	0	0		0	5	0		0,00	0,00	0,00	0,42	0,00				max deficyt	max deficyt	0,00	
3142	Technicy rolnictwa i pokrewni	55	56	35	1	2,86	17	0	0		0,00	30,92	0,00		48,57	1,02			-	-	0,01	
3144	Technicy technologii żywności	25	29	15	0	0,00	11	4	0		0,00	16,83	0,33	50,50	73,33	1,16			-	-	0,01	
3151	Pracownicy służb technicznych żegluga	1	1	0	0		0	0	0		0,00	0,17	0,00		1,00				-	max deficyt	0,00	
3152	Oficerowie pokładowi, piloci żegluga i pokrewni	1	1	0	0		0	0	0		0,00	0,08	0,00		1,00				-	-	0,00	
3154	Kontrolerzy ruchu lotniczego i personel pokrewny	0	1	0	0		0	0	0		0,00	0,17	0,00						-	-	0,00	
3211	Operatorzy aparatury medycznej	0	0	1	0	0,00	1	0	0		0,00	1,00	0,00		100,00				-	-	0,00	
3213	Technicy farmaceutyczni	24	20	12	3	25,00	4	15	0		93,33	86,67	10,25	2,25	4,56	33,33	0,83		-	-	0,01	
3214	Technicy medyczni i dentyści	1	1	0	0		0	0	0		0,00	0,17	0,00		1,00				-	-	0,00	
3220	Dietetycy i żywieniowcy	46	39	34	1	2,94	20	0	0		0,00	29,42	0,00		58,82	0,85			max nadwyżka	max nadwyżka	0,01	
3230	Praktykujący niekonwencjonalne lub komplementarne metody terapii	2	2	1	0	0,00	0	1	0		100,00	100,00	1,17	0,08	14,00	0,00	1,00		-	-	0,00	
3251	Asystenci dentyści	2	3	2	0	0,00	1	2	0		100,00	50,00	2,67	0,17	16,00	50,00	1,50		-	-	0,00	
3253	Optycy okularowi	0	1	0	0		0	0	0		0,00	0,00	0,25	0,00					-	-	0,00	
3254	Technicy fizjoterapii i masażyści	3	4	3	0	0,00	1	2	0		100,00	100,00	2,50	0,17	15,00	33,33	1,33		-	nadwyżka	0,00	
3255	Średni personel ochrony środowiska, medycyny pracy i bhp	13	13	13	1	7,69	8	1	0		0,00	0,00	12,75	0,08	153,00	61,54	1,00		-	-	0,01	
3256	Ratownicy medyczni	0	1	0	0		0	0	0		0,00	0,00	0,00						-	-	0,00	
3259	Średni personel do spraw zdrowia gdzie indziej niesklasyfikowany	12	13	7	1	14,29	4	15	0		73,33	46,67	4,75	2,25	2,11	57,14	1,08		-	-	0,00	
3312	Pracownicy do spraw kredytów, pożyczek i pokrewni	0	0	0	0		0	2	0		100,00	100,00	0,00	0,17	0,00				max deficyt	deficyt	0,00	
3313	Księgowi	0	1	2	0	0,00	2	17	0		58,82	41,18	2,25	6,42	0,35	100,00			-	-	0,00	
3314	Średni personel do spraw statystyki i dziedzin pokrewnych	62	61	51	6	11,76	25	2	0		0,00	0,00	49,50	0,17	297,00	49,02	0,98		-	-	0,02	
3321	Agenci ubezpieczeniowi	0	0	0	0		0	2	0		100,00	100,00	0,00	0,17	0,00				max deficyt	max deficyt	0,00	
3322	Przedstawiciele handlowi	3	3	1	0	0,00	0	5	89		20,00	0,00	1,33	10,83	0,12	0,00	1,00		deficyt	-	0,01	
3323	Zaopatrzeniowcy	4	4	2	0	0,00	1	2	0		100,00	100,00	1,83	0,17	11,00	50,00	1,00		-	-	0,00	
3324	Pośrednicy handlowi	1	1	0	0		0	0	0		0,00	0,00	0,08	0,00		1,00			-	-	0,00	
3331	Spedytorzy i pokrewni	19	13	10	9	90,00	1	5	0		60,00	60,00	7,50	1,42	5,29	10,00	0,68		-	-	0,00	
3332	Organizatorzy konferencji i imprez	0	0	0	0		0	1	0		100,00	100,00	0,00	0,08	0,00				max deficyt	-	0,00	
3334	Agenci i administratorzy nieruchomości	0	2	0	0		0	0	12		0,00	1,00	1,00	1,00					równowaga	-	0,00	
3339	Pośrednicy usług biznesowych gdzie indziej niesklasyfikowani	0	1	0	0		0	0	0		0,00	0,42	0,00						-	-	0,00	
3341	Kierownicy biura	0	0	0	0		0	1	0		100,00	100,00	0,00	0,08	0,00				max deficyt	-	0,00	
3343	Pracownicy administracyjni i sekretarze biura zarządu	11	13	8	0	0,00	4	16	0		93,75	93,75	9,00	1,33	6,75	50,00	1,18		-	-	0,00	
3352	Urzędnicy do spraw podatków	0	0	0	0		0	18	0		100,00	100,00	0,00	2,50	0,00				max deficyt	max deficyt	0,00	
3412	Pracownicy wsparcia rodziny, pomocy społecznej i pracy socjalnej	7	8	4	0	0,00	3	17	0		88,24	23,53	4,67	2,42	1,93	75,00	1,14		-	-	0,00	
3423	Instruktorzy fitness i rekreacji ruchowej	1	2	1	0	0,00	0	0	0		0,00	1,00	0,00		0,00	2,00			-	-	0,00	
3432	Plastycy, dekoratorzy wnętrz i pokrewni	4	7	4	0	0,00	2	0	0		0,00	4,67	0,00		50,00	1,75			-	-	0,00	
3433	Pracownicy bibliotek, galerii, muzeów, informacji naukowej i pokrewni	1	0	3	0	0,00	2	2	0		0,00	0,00	2,33	4,17	0,56	66,67	0,00		-	-	0,00	
3434	Szefowie kuchni i organizatorzy usług gastronomicznych	10	9	8	2	25,00	2	0	0		0,00	6,50	0,00		25,00	0,90			-	-	0,00	

Kod grupy zawodów	Elementarne grupy zawodów	Bezrobotni ogółem			Bezrobotni absolwenci		Bezrobotni długotrwale			Napływ ofert pracy w okresie			Odsetek ofert subsydiowanych w CBOP (PUP+OHP+EURES) (%)	Odsetek miejsc aktywizacji zawodowej (%)	Średniomiesięczna liczba bezrobotnych	Średniomiesięczna liczba ofert pracy	Mierniki			Deficyt/ równowaga/ nadwyżka*		Wartość wskaźnika struktury sumy bezrobotnych i ofert pracy
		napływ w okresie	odpływ w okresie	stan na koniec okresu	stan na koniec okresu	udział w % do ogółem bezrobotnych	stan na koniec okresu	CBOP (PUP+OHP+EURES)		Internet	wskaźnik dostępności ofert pracy	wskaźnik długotrwałego bezrobocia					wskaźnik płynności bezrobotnych	rok	poprze dni rok**			
3436	Muzycy i pokrewni	4	2	2	1	50,00	1	3	0	33,33	0,00	1,83	0,25	7,33	50,00	0,50	-	-	0,00			
3439	Średni personel w zakresie działalności artystycznej i kulturalnej gdzie indziej niesklasyfikowany	0	0	0	0		0	2	0	100,00	50,00	0,00	0,17	0,00			max deficyt	deficyt	0,00			
3511	Operatorzy urządzeń teleinformatycznych	0	0	2	1	50,00	1	0	0		0,00	1,33	0,00		50,00		-	-	0,00			
3512	Technicy wsparcia informatycznego i technicznego	35	34	17	2	11,76	7	1	0	100,00	100,00	16,33	0,08	196,00	41,18	0,97	-	-	0,01			
3521	Operatorzy urządzeń do rejestracji i transmisji obrazu i dźwięku	1	0	1	1	100,00	0	0	0		0,00	0,33	0,00		0,00	0,00	-	-	0,00			
3522	Operatorzy urządzeń telekomunikacyjnych	1	0	1	0	0,00	0	0	0		0,00	0,50	0,00		0,00	0,00	-	-	0,00			
4110	Pracownicy obsługi biurowej	9	12	10	0	0,00	8	110	0	90,00	70,00	11,50	12,17	0,95	80,00	1,33	-	-	0,01			
4120	Sekretarki (ogólne)	1	1	0	0		0	4	0	75,00	50,00	0,00	2,33	0,00		1,00	max deficyt	deficyt	0,00			
4211	Kasjerzy bankowi i pokrewni	2	2	1	0	0,00	1	1	15	100,00	0,00	1,17	1,33	0,88	100,00	1,00	-	-	0,00			
4213	Pracownicy lombardów i instytucji pożyczkowych	0	0	0	0		0	1	0	100,00	0,00	0,00	0,08	0,00			max deficyt	-	0,00			
4214	Windykatorzy i pokrewni	0	0	1	0	0,00	1	0	0		0,00	1,00	0,00		100,00		-	-	0,00			
4221	Konsultanci i inni pracownicy biur podróży	0	0	1	0	0,00	1	1	0	100,00	100,00	1,00	0,08	12,00	100,00		-	-	0,00			
4222	Pracownicy centrów obsługi telefonicznej (pracownicy call center)	1	1	0	0		0	0	0		0,00	0,33	0,00			1,00	-	-	0,00			
4223	Operatorzy centrali telefonicznych	0	0	1	0	0,00	1	0	0		0,00	1,00	0,00		100,00		-	-	0,00			
4224	Recepcjoniści hotelowi	20	17	21	3	14,29	10	9	1	33,33	22,22	16,08	2,83	5,68	47,62	0,85	-	-	0,01			
4225	Pracownicy biur informacji	0	0	0	0		0	2	0	100,00	50,00	0,00	1,17	0,00			max deficyt	max deficyt	0,00			
4226	Recepcjoniści (z wyłączeniem hotelowych)	4	3	4	0	0,00	2	5	0	80,00	80,00	2,50	0,42	6,00	50,00	0,75	-	-	0,00			
4227	Ankieterzy	0	0	0	0		0	3	0	0,00	0,00	0,00	0,25	0,00			max deficyt	max deficyt	0,00			
4311	Pracownicy do spraw rachunkowości i księgowości	2	1	2	0	0,00	1	11	0	63,64	54,55	1,33	2,92	0,46	50,00	0,50	-	-	0,00			
4312	Pracownicy do spraw statystyki, finansów i ubezpieczeń	6	7	7	0	0,00	6	0	0		0,00	6,83	0,00		85,71	1,17	-	-	0,00			
4321	Magazynierzy i pokrewni	24	29	19	0	0,00	10	46	0	43,48	23,91	18,17	6,83	2,66	52,63	1,21	-	-	0,01			
4323	Pracownicy do spraw transportu	1	2	1	0	0,00	1	0	0		0,00	1,42	0,00		100,00	2,00	-	-	0,00			
4411	Pomocnicy biblioteczni	0	0	0	0		0	2	0	100,00	100,00	0,00	0,17	0,00			max deficyt	max deficyt	0,00			
4412	Listonosze i pokrewni	3	5	3	0	0,00	3	5	0	0,00	0,00	3,75	0,42	9,00	100,00	1,67	-	-	0,00			
4414	Technicy archiwiszczy i pokrewni	0	0	0	0		0	1	0	100,00	100,00	0,00	0,08	0,00			max deficyt	max deficyt	0,00			
4419	Pracownicy obsługi biura gdzie indziej niesklasyfikowani	0	0	0	0		0	1	0	100,00	100,00	0,00	0,08	0,00			max deficyt	-	0,00			
5113	Przewodnicy turystyczni i piloci wycieczek	0	0	0	0		0	1	0	100,00	100,00	0,00	0,08	0,00			max deficyt	-	0,00			
5120	Kucharze	95	98	70	1	1,43	47	37	2	16,22	10,81	66,92	6,25	10,71	67,14	1,03	-	-	0,03			
5131	Kelnerzy	24	30	17	0	0,00	9	19	0	36,84	31,58	20,08	1,58	12,68	52,94	1,25	-	-	0,01			
5132	Barmani	6	8	6	0	0,00	4	6	0	16,67	16,67	7,17	0,50	14,33	66,67	1,33	-	-	0,00			
5141	Fryzjerzy	81	65	70	5	7,14	33	16	0	62,50	37,50	60,17	2,33	25,79	47,14	0,80	-	-	0,03			
5142	Kosmetyczki i pokrewni	7	11	7	0	0,00	7	8	0	87,50	75,00	7,58	1,67	4,55	100,00	1,57	-	-	0,00			
5151	Pracownicy obsługi technicznej biur, hoteli i innych obiektów	3	2	1	0	0,00	0	0	0		0,00	1,08	0,00		0,00	0,67	-	deficyt	0,00			
5152	Pracownicy usług domowych	1	1	0	0		0	0	0		0,00	0,25	0,00			1,00	-	-	0,00			
5153	Gospodarze budynków	60	63	52	0	0,00	37	99	0	78,79	15,15	50,00	9,25	5,41	71,15	1,05	-	-	0,03			
5211	Sprzedawcy na targowiskach i bazarach	1	1	1	0	0,00	1	0	0		0,00	0,33	0,00		100,00	1,00	-	-	0,00			
5221	Właściciele sklepów	2	1	2	0	0,00	1	0	0		0,00	0,83	0,00		50,00	0,50	-	-	0,00			
5222	Kierownicy sprzedaży w marketach	0	0	0	0		0	0	0		0,00	0,00	1,00	0,00			max deficyt	max deficyt	0,00			
5223	Sprzedawcy sklepowi (ekspedienci)	221	230	172	5	2,91	102	109	37	66,97	37,61	176,67	22,17	7,97	59,30	1,04	-	nadwyżka	0,09			
5230	Kasjerzy i sprzedawcy biletów	2	2	1	0	0,00	1	1	15	100,00	0,00	1,42	1,33	1,06	100,00	1,00	-	-	0,00			
5242	Demonstratorzy wyrobów	0	0	0	0		0	0	12		0,00	0,00	1,00	0,00			max deficyt	max deficyt	0,00			
5243	Agenci sprzedaży bezpośredniej	1	3	0	0		0	1	0	100,00	100,00	0,75	0,08	9,00		3,00	-	-	0,00			
5244	Sprzedawcy (konsultanci) w centrach sprzedaży telefonicznej / internetowej	0	0	1	0	0,00	1	0	1		0,00	1,00	0,08	12,00	100,00		-	-	0,00			
5245	Sprzedawcy w stacji paliw	12	10	5	0	0,00	3	15	0	40,00	33,33	4,08	2,25	1,81	60,00	0,83	nadwyżka	-	0,00			
5249	Pracownicy sprzedaży i pokrewni gdzie indziej niesklasyfikowani	27	27	25	0	0,00	13	4	112	100,00	25,00	28,17	14,67	1,92	52,00	1,00	-	-	0,02			
5311	Opiekunowie dziecięcy	2	1	1	0	0,00	0	4	0	100,00	0,00	0,33	0,33	1,00	0,00	0,50	-	max deficyt	0,00			
5312	Asystenci nauczycieli	4	4	2	0	0,00	0	20	0	95,00	60,00	2,25	2,67	0,84	0,00	1,00	deficyt	-	0,00			
5321	Pomocniczy personel medyczny	4	5	7	0	0,00	4	0	0		0,00	6,58	0,00		57,14	1,25	-	max nadwyżka	0,00			
5322	Pracownicy domowej opieki osobistej	0	1	0	0		0	1	0	100,00	100,00	0,25	0,08	3,00			-	-	0,00			
5329	Pracownicy opieki osobistej w ochronie zdrowia i pokrewni gdzie indziej niesklasyfikowani	1	2	0	0		0	0	0		0,00	0,33	0,00			2,00	-	-	0,00			
5413	Pracownicy ochrony osób i mienia	13	15	5	0	0,00	1	1	0	0,00	0,00	5,75	5,08	1,13	20,00	1,15	-	deficyt	0,00			
5419	Pracownicy usług ochrony gdzie indziej niesklasyfikowani	2	2	0	0		0	0	0		0,00	0,33	0,00			1,00	-	-	0,00			
6111	Rolnicy upraw polowych	1	0	3	0	0,00	2	0	0		0,00	2,92	0,00		66,67	0,00	max nadwyżka	-	0,00			
6113	Ogrodnicy	6	10	7	0	0,00	6	6	0	83,33	50,00	8,08	0,50	16,17	85,71	1,67	-	nadwyżka	0,00			
6114	Rolnicy upraw mieszanych	2	2	3	0	0,00	2	0	0		0,00	2,92	0,00		66,67	1,00	-	-	0,00			
6129	Hodowcy zwierząt gdzie indziej niesklasyfikowani	1	1	1	0	0,00	1	0	0		0,00	0,67	0,00		100,00	1,00	-	-	0,00			
6130	Rolnicy produkcji roślinnej i zwierzęcej	6	1	10	0	0,00	6	0	0		0,00	7,00	0,00		60,00	0,17	max nadwyżka	-	0,00			
6210	Robotnicy leśni i pokrewni	2	2	1	0	0,00	1	0	0		0,00	1,33	0,00		100,00	1,00	-	-	0,00			
6330	Rolnicy produkcji roślinnej i zwierzęcej pracujący na własne potrzeby	0	0	3	0	0,00	3	0	0		0,00	3,00	0,00		100,00		-	-	0,00			
7111	Monterzy konstrukcji budowlanych i konserwatorzy budynków	3	5	3	0	0,00	1	2	0	0,00	0,00	3,67	1,17	3,14	33,33	1,67	-	-	0,00			
7112	Murarze i pokrewni	34	33	24	0	0,00	9	9	2	33,33	33,33	22,83	0,92	24,91	37,50	0,97	-	-	0,01			
7113	Robotnicy obróbki kamienia	3	1	3	0	0,00	0	1	0	100,00	100,00	1,42	0,08	17,00	0,00	0,33	-	-	0,00			
7114	Betoniarze, betoniarze zbrojarze i pokrewni	14	17	7	0	0,00	5	0	0		0,00	7,00	0,00		71,43	1,21	-	-	0,00			
7115	Cieśle i stolarze budowlani	9	10	6	0	0,00	4	0	1		0,00	5,33	0,08	64,00	66,67	1,11	-	-	0,00			
7116	Robotnicy budowy dróg	0	0	1	0	0,00	1	0	0		0,00	1,00	0,00		100,00		-	-	0,00			
7119	Robotnicy robót stanu surowego i pokrewni gdzie indziej niesklasyfikowani	1	2	2	0	0,00	2	0	0		0,00	3,25	0,00		100,00	2,00	-	-	0,00			
7121	Dekarze	0	0	1	0	0,00	0	1	1	100,00	100,00	0,50	0,17	3,00	0,00		-	równowaga	0,00			
7122	Posadzkarze, parkieciarze i glazurnicy	4	3	2	0	0,00	1	6	0	16,67	16,67	1,92	0,50	3,83	50,00	0,75	-	-	0,00			
7123	Tynkarze i pokrewni	1	1	3	0	0,00	2	1	0	100,00	100,00	3,00	0,08	36,00	66,67	1,00	-	nadwyżka	0,00			
7124	Monterzy izolacji	3	5	1	0	0,00	0	0	0		0,00	0,50	0,00		0,00	1,67	-	-	0,00			
7125	Szklarze	0	1	0	0		0	1	0	100,00	0,00	0,17	0,08	2,00			-	-	0,00			
7126	Hydraulicy i monterzy rurociągów	19	21	15	0	0,00	9	5	1	40,00	0,00	16,67	0,50	33,33	60,00	1,11	-	-	0,01			

Kod grupy zawodów	Elementarne grupy zawodów	Bezrobotni ogółem			Bezrobotni absolwenci		Bezrobotni długotrwale			Napływ ofert pracy w okresie		Odsetek ofert subsydiowanych w CBOP (PUP+OHP+EURES) (%)	Odsetek miejsc aktywizacji zawodowej (%)	Średniomiesięczna liczba bezrobotnych	Średniomiesięczna liczba ofert pracy	Mierniki			Deficyt/ równowaga/ nadwyżka*		Wartość wskaźnika struktury sumy bezrobotnych i ofert pracy
		napływ w okresie	odpływ w okresie	stan na koniec okresu	stan na koniec okresu	udział w % do ogółem bezrobotnych	stan na koniec okresu	CBOP (PUP+OHP+EURES)	Internet	wskaźnik dostępności ofert pracy	wskaźnik długotrwalego bezrobocia					wskaźnik płynności bezrobotnych	rok	poprze dni rok**			
7127	Monterzy i konserwatorzy instalacji klimatyzacyjnych i chłodniczych	1	1	1	0	0,00	0	9	0	22,22	22,22	0,50	0,75	0,67	0,00	1,00	deficyt	-	0,00		
7129	Robotnicy budowlani robót wykończeniowych i pokrewni gdzie indziej niesklasyfikowani	51	56	21	2	9,52	6	0	0				0,00	19,58	0,00	28,57	1,10	-	-	0,01	
7131	Malarze budowlani i pokrewni	27	22	29	0	0,00	18	0	0				0,00	25,25	0,00	62,07	0,81	max nadwyżka	max nadwyżka	0,01	
7132	Lakiernicy	2	1	1	0	0,00	0	0	0				0,00	0,42	0,00	0,00	0,50	-	-	0,00	
7211	Formierze odlewniczy i pokrewni	4	4	4	0	0,00	3	0	0				0,00	3,75	0,00	75,00	1,00	-	-	0,00	
7212	Spawacze i pokrewni	9	6	11	0	0,00	6	11	0	9,09	9,09	8,00	0,92	8,73	54,55	0,67	nadwyżka	-	0,00		
7213	Błacharze	4	2	4	0	0,00	1	3	1	33,33	0,00	3,00	0,33	9,00	25,00	0,50	-	deficyt	0,00		
7214	Robotnicy przygotowujący i wznoszący konstrukcje metalowe	2	1	3	0	0,00	1	4	0	0,00	0,00	1,67	0,33	5,00	33,33	0,50	-	-	0,00		
7222	Ślusarze i pokrewni	90	98	87	0	0,00	41	17	1	35,29	0,00	78,17	1,50	52,11	47,13	1,09	-	-	0,04		
7223	Ustawiacze i operatorzy obrabiarek do metali i pokrewni	34	27	27	0	0,00	10	3	21	0,00	0,00	20,67	2,00	10,33	37,04	0,79	-	-	0,01		
7224	Szlifierze narzędzi i polerowacze metali	1	0	1	0	0,00	0	0	0				0,00	0,17	0,00	0,00	0,00	-	-	0,00	
7231	Mechanicy pojazdów samochodowych	83	77	56	3	5,36	22	30	1	40,00	23,33	46,17	7,58	6,09	39,29	0,93	-	-	0,02		
7233	Mechanicy maszyn i urządzeń rolniczych i przemysłowych	22	17	24	0	0,00	12	6	1	16,67	16,67	19,50	0,58	33,43	50,00	0,77	-	-	0,01		
7314	Ceramicy i pokrewni	5	4	6	0	0,00	3	0	0				0,00	4,83	0,00	50,00	0,80	-	max nadwyżka	0,00	
7315	Formowacze wyrobów szklanych, krajacze i szlifierze szkła	8	7	10	0	0,00	8	0	0				0,00	10,00	0,00	80,00	0,88	max nadwyżka	-	0,00	
7316	Sztylciarze, grawerzy i zdobnicy ceramiki, szkła i pokrewni	1	0	2	0	0,00	1	1	0	100,00	100,00	1,58	0,08	19,00	50,00	0,00	-	-	0,00		
7318	Rękodzielnicy wyrobów z tkanin, skóry i pokrewnych materiałów	5	5	2	0	0,00	0	0	0				0,00	2,08	0,00	0,00	1,00	-	-	0,00	
7321	Pracownicy przy pracach przygotowawczych do druku	2	1	1	0	0,00	0	0	0				0,00	0,25	0,00	0,00	0,50	-	-	0,00	
7322	Drukarze	1	0	1	0	0,00	0	0	0				0,00	0,25	0,00	0,00	0,00	-	max deficyt	0,00	
7323	Introligatorzy i pokrewni	0	0	1	0	0,00	1	0	0				0,00	1,00	0,00	100,00		-	-	0,00	
7411	Elektrycy budowlani i pokrewni	4	6	6	0	0,00	5	18	1	11,11	5,56	5,58	3,58	1,56	83,33	1,50	-	-	0,00		
7412	Elektromechanicy i elektrycy monterzy	7	9	8	0	0,00	5	5	0	60,00	60,00	9,67	1,42	6,82	62,50	1,29	-	-	0,00		
7413	Monterzy linii elektrycznych	0	0	1	0	0,00	1	0	0				0,00	1,00	0,00	100,00		-	-	0,00	
7422	Monterzy i serwisanci instalacji i urządzeń teleinformatycznych	8	7	4	0	0,00	2	10	0	30,00	10,00	4,08	1,83	2,23	50,00	0,88	-	-	0,00		
7511	Masarze, robotnicy w przetwórstwie ryb i pokrewni	0	1	0	0		0	0	0				0,00	0,17	0,00			-	-	0,00	
7512	Piekarze, cukiernicy i pokrewni	27	31	26	0	0,00	16	11	0	36,36	18,18	26,08	5,92	4,41	61,54	1,15	-	-	0,01		
7514	Robotnicy przetwórstwa surowców roślinnych	5	3	5	0	0,00	2	0	0				0,00	4,08	0,00	40,00	0,60	-	-	0,00	
7515	Klasyfikatorzy żywności i pokrewni	1	1	0	0		0	0	0				0,00	0,17	0,00	1,00		-	-	0,00	
7522	Stolarze meblowi i pokrewni	11	8	9	0	0,00	4	3	0	66,67	33,33	5,25	0,25	21,00	44,44	0,73	-	nadwyżka	0,00		
7523	Ustawiacze i operatorzy maszyn do obróbki i produkcji wyrobów z drewna	2	1	2	0	0,00	1	0	0				0,00	1,42	0,00	50,00	0,50	-	-	0,00	
7531	Krawcy, kuśnierze, kapelusznicy i pokrewni	30	32	38	0	0,00	27	2	0	0,00	0,00	39,00	0,17	234,00	71,05	1,07	-	-	0,02		
7533	Szwaczki, hafciarki i pokrewni	2	3	2	0	0,00	1	0	0				0,00	1,92	0,00	50,00	1,50	-	-	0,00	
7534	Tapicerzy i pokrewni	2	2	0	0		0	0	0				0,00	0,50	0,00		1,00	-	-	0,00	
8111	Górnicy podziemnej i odkrywkowej eksploatacji złóż i pokrewni	4	3	6	0	0,00	5	0	0				0,00	6,42	0,00	83,33	0,75	max nadwyżka	-	0,00	
8113	Operatorzy urządzeń wiertniczych i wydobywczych ropy, gazu i innych surowców	0	0	0	0		0	0	15				0,00	0,00	1,25	0,00		max deficyt	-	0,00	
8114	Operatorzy maszyn i urządzeń do produkcji wyrobów cementowych, kamiennych i pokrewni	0	0	0	0		0	1	12	0,00	0,00	0,00	1,08	0,00			max deficyt	deficyt	0,00		
8121	Operatorzy maszyn i urządzeń do produkcji i przetwórstwa metali	18	15	11	0	0,00	3	0	0				0,00	6,75	0,00	27,27	0,83	-	-	0,00	
8122	Operatorzy urządzeń do obróbki powierzchniowej metali i nakładania powłok	1	0	1	0	0,00	0	0	0				0,00	0,17	0,00	0,00	0,00	-	-	0,00	
8131	Operatorzy maszyn i urządzeń do produkcji wyrobów chemicznych	1	1	1	0	0,00	0	1	0	0,00	0,00	1,83	0,08	22,00	0,00	1,00	-	-	-	0,00	
8141	Operatorzy maszyn do produkcji wyrobów gumowych	0	0	0	0		0	1	0	0,00	0,00	0,00	0,08	0,00			max deficyt	deficyt	0,00		
8151	Operatorzy maszyn przędzalniczych i pokrewni	1	0	1	0	0,00	0	0	0				0,00	0,08	0,00	0,00	0,00	-	-	0,00	
8156	Operatorzy maszyn do produkcji obuwia i pokrewni	1	0	1	0	0,00	0	0	0				0,00	0,75	0,00	0,00	0,00	-	-	0,00	
8157	Operatorzy maszyn do prania	1	1	0	0		0	5	0	80,00	60,00	0,08	0,42	0,20			1,00	deficyt	-	0,00	
8160	Operatorzy maszyn i urządzeń do produkcji wyrobów spożywczych i pokrewni	25	25	28	0	0,00	21	17	0	0,00	0,00	31,75	1,42	22,41	75,00	1,00	-	-	0,01		
8181	Operatorzy urządzeń do produkcji wyrobów szklanych i ceramicznych	22	26	17	0	0,00	8	0	0				0,00	15,83	0,00	47,06	1,18	-	-	0,01	
8182	Maszyniści kotłów parowych i pokrewni	5	6	4	0	0,00	3	0	0				0,00	4,58	0,00	75,00	1,20	-	max nadwyżka	0,00	
8189	Operatorzy innych maszyn i urządzeń przetwórczych gdzie indziej niesklasyfikowani	0	0	1	0	0,00	1	0	0				0,00	1,00	0,00	100,00		-	-	0,00	
8211	Monterzy maszyn i urządzeń mechanicznych	0	0	1	0	0,00	1	1	1	100,00	100,00	1,00	0,17	6,00	100,00		-	-	0,00		
8212	Monterzy sprzętu elektrycznego	1	1	2	0	0,00	1	0	0				0,00	2,33	0,00	50,00	1,00	-	-	0,00	
8219	Monterzy gdzie indziej niesklasyfikowani	1	0	2	0	0,00	1	0	0				0,00	1,42	0,00	50,00	0,00	-	-	0,00	
8311	Maszyniści kolejowi i metra	0	0	0	0		0	0	1				0,00	0,00	0,08	0,00		max deficyt	-	0,00	
8312	Dyżurni ruchu, manewrowi i pokrewni	1	1	1	0	0,00	1	1	0	0,00	0,00	0,83	0,08	10,00	100,00	1,00	-	-	0,00		
8322	Kierowcy samochodów osobowych i dostawczych	5	7	4	0	0,00	3	10	0	10,00	0,00	5,42	0,83	6,50	75,00	1,40	-	nadwyżka	0,00		
8331	Kierowcy autobusów i motorniczowie tramwajów	3	3	2	0	0,00	1	8	0	25,00	0,00	2,17	0,67	3,25	50,00	1,00	-	-	0,00		
8332	Kierowcy samochodów ciężarowych	7	7	11	0	0,00	8	25	34	4,00	0,00	9,58	12,92	0,74	72,73	1,00	-	-	0,01		
8341	Operatorzy wolnobieżnych maszyn rolniczych i leśnych	19	25	10	0	0,00	8	0	0				0,00	12,17	0,00	80,00	1,32	-	-	0,01	
8342	Operatorzy sprzętu do robót ziemnych i urządzeń pokrewnych	2	4	1	0	0,00	0	11	0	9,09	9,09	1,42	2,92	0,49	0,00	2,00	deficyt	-	0,00		
8343	Maszyniści i operatorzy maszyn i urządzeń dźwigowo-transportowych i pokrewni	2	2	0	0		0	0	2				0,00	0,42	0,17	2,50		1,00	deficyt	0,00	
8344	Kierowcy operatorzy wózków jezdniowych	11	16	7	0	0,00	4	83	0	1,20	0,00	8,50	6,92	1,23	57,14	1,45	-	równowaga	0,01		
8350	Marynarze i pokrewni (z wyłączeniem sił zbrojnych)	0	0	0	0		0	1	0	100,00	100,00	0,00	0,08	0,00			max deficyt	-	0,00		
9112	Pomoce i sprzątaczk biurowe, hotelowe i pokrewnie	27	29	26	0	0,00	17	57	0	56,14	47,37	25,83	8,75	2,95	65,38	1,07	-	nadwyżka	0,02		
9121	Praczkę ręczne i prasowacze	0	1	1	0	0,00	1	8	0	37,50	12,50	1,58	0,67	2,37	100,00		-	-	0,00		
9122	Czyściciele pojazdów	1	0	1	0	0,00	0	2	0	50,00	50,00	0,50	0,17	3,00	0,00	0,00	-	-	0,00		
9129	Pozostali pracownicy zajmujący się sprzątnięciem	1	0	1	0	0,00	0	2	0	0,00	0,00	0,67	0,17	4,00	0,00	0,00	-	-	0,00		
9211	Robotnicy wykonujący proste prace polowe	4	3	2	0	0,00	0	0	0				0,00	1,17	0,00	0,00	0,75	-	-	0,00	
9214	Robotnicy wykonujący prace proste w ogrodnictwie i sadownictwie	2	2	1	0	0,00	0	0	0				0,00	0,75	6,00	0,13	0,00	1,00	deficyt	0,00	
9312	Robotnicy wykonujący prace proste w budownictwie drogowym, wodnym i pokrewni	4	5	6	1	16,67	4	4	0	0,00	0,00	6,00	0,33	18,00	66,67	1,25	-	nadwyżka	0,00		
9313	Robotnicy wykonujący prace proste w budownictwie ogólnym	33	34	39	0	0,00	24	23	0	39,13	13,04	37,33	2,92	12,80	61,54	1,03	-	nadwyżka	0,02		
9321	Ręczni pakowacze i znakowacze	10	7	8	0	0,00	3	5	0	60,00	60,00	7,00	0,42	16,80	37,50	0,70	-	-	0,00		
9329	Robotnicy wykonujący prace proste w przemyśle gdzie indziej niesklasyfikowani	18	22	16	0	0,00	10	4	0	75,00	50,00	16,33	0,33	49,00	62,50	1,22	-	-	0,01		
9333	Robotnicy pracujący przy przeładunku towarów	7	5	11	0	0,00	6	0	0				0,00	7,42	0,00	54,55	0,71	max nadwyżka	nadwyżka	0,00	

Kod grupy zawodów	Elementarne grupy zawodów	Bezrobotni ogółem			Bezrobotni absolwenci		Bezrobotni długotrwałe		Napływ ofert pracy w okresie		Odsetek ofert subsydiowanych w CBOP (PUP+OHP+EURES) (%)	Odsetek miejsc aktywizacji zawodowej (%)	Średniomiesięczna liczba bezrobotnych	Średniomiesięczna liczba ofert pracy	Mierniki			Deficyt/ równowaga/ nadwyżka*		Wartość wskaźnika struktury sumy bezrobotnych i ofert pracy
		napływ w okresie	odpływ w okresie	stan na koniec okresu	stan na koniec okresu	udział w % do ogółem bezrobotnych	stan na koniec okresu	CBOP (PUP+OHP+EURES)	Internet	wskaźnik dostępności ofert pracy					wskaźnik długotrwałego bezrobocia	wskaźnik płynności bezrobotnych	rok	poprze dni rok**		
9411	Pracownicy przygotowujący posiłki typu fast food	0	1	0	0		0	3	0	66,67	66,67	0,17	0,25	0,67				deficyt	-	0,00
9412	Pomoce kuchenne	15	16	9	0	0,00	4	47	0	51,06	31,91	8,92	5,92	1,51	44,44	1,07	-	-	0,01	
9611	Ładowacze nieczystości	0	0	0	0		0	0	15		0,00	0,00	1,25	0,00				max deficyt	-	0,00
9612	Sortowacze odpadów	0	0	0	0		0	3	1	0,00	0,00	0,00	0,33	0,00				max deficyt	max deficyt	0,00
9613	Zamiatacze i pokrewni	6	6	5	0	0,00	3	5	0	20,00	0,00	6,42	0,42	15,40	60,00	1,00	-	-	0,00	
9621	Gońcy, bagażowi i pokrewni	4	3	2	0	0,00	0	3	0	0,00	0,00	1,42	0,25	5,67	0,00	0,75	-	-	0,00	
9622	Pracownicy wykonujący dorywcze prace proste	0	1	0	0		0	0	0		0,00	0,17	0,00					-	-	0,00
9623	Odczytujący liczniki i wybierający monety z automatów	0	0	0	0		0	1	0	0,00	0,00	0,00	0,08	0,00				max deficyt	-	0,00
9629	Pracownicy wykonujący prace proste gdzie indziej niesklasyfikowani	6	5	7	0	0,00	4	10	0	50,00	40,00	5,17	0,83	6,20	57,14	0,83		nadwyżka	-	0,00
Razem		2687	2708	2011	105	5,22	1054	1380	695	48,77	30,58	X	X	X	X	X	X	X	X	X

* Należy wpisać jedno z następujących: max deficyt, deficyt, równowaga, nadwyżka, max nadwyżka - w pozostałych przypadkach „-”.

** Nie dotyczy pierwszego roku prowadzenia monitoringu według nowych zaleceń metodycznych.

Tabela 13. Liczba absolwentów oraz bezrobotnych absolwentów według ostatnio ukończonej szkoły w 2019 roku

Nazwa szkoły	Kod szkoły	Liczba absolwentów w roku szkolnym poprzedzającym rok sprawozdawczy		Liczba bezrobotnych absolwentów		Wskaźnik frakcji bezrobotnych absolwentów wśród absolwentów (%)	
		ogółem	posiadający tytuł zawodowy*	koniec grudnia roku poprzedniego	koniec maja roku sprawozdawczego	koniec grudnia roku poprzedniego	koniec maja roku sprawozdawczego
AKADEMIA TORUS	71424	0	0	0	2	0,00%	0,00%
ATUT LICEUM OGÓLNOKSZTAŁCĄCE DLA DOROSŁYCH SANDOMIERZU	264055	0	0	0	0	0,00%	0,00%
ATUT POLICEALNA SZKOŁA DLA DOROSŁYCH W SANDOMIERZU	264024	0	0	0	0	0,00%	0,00%
ATUT POLICEALNA SZKOŁA MEDYCZNA W SANDOMIERZU	264053	0	0	0	0	0,00%	0,00%
BRANŻOWA SZKOŁA I STOPNIA W SANDOMIERZU	108770	16	10	1	1	6,25%	6,25%
	89541	0	0	0	0	0,00%	0,00%
BRANŻOWA SZKOŁA I STOPNIA	24679	0	0	2	1	0,00%	0,00%
BRANŻOWA SZKOŁA I STOPNIA W KOPRZYWNICY	264174	0	0	0	0	0,00%	0,00%
BRANŻOWA SZKOŁA I STOPNIA W OPATOWIE	74053	0	0	1	1	0,00%	0,00%
BRANŻOWA SZKOŁA I STOPNIA W SANDOMIERZU	87716	0	0	3	1	0,00%	0,00%
	88052	25	17	0	0	0,00%	0,00%
BRANŻOWA SZKOŁA I STOPNIA W ZESPOLE SZKÓŁ IM. STANISŁAWA STASZICA W STASZOWIE	64746	0	0	1	0	0,00%	0,00%
I LICEUM OGÓLNOKSZTAŁCĄCE COLLEGIUM GOSTOMIANUM W SANDOMIERZU	75954	170	0	11	1	6,47%	0,59%
II LICEUM OGÓLNOKSZTAŁCĄCE IM. TADEUSZA KOŚCIUSZKI W SANDOMIERZU	75956	115	0	0	0	0,00%	0,00%
KATOLICKIE LICEUM OGÓLNOKSZTAŁCĄCE IM.ŚW.JADWIGI KRÓLOWEJ W SANDOMIERZU	86495	14	0	0	0	0,00%	0,00%
LICEUM OGÓLNOKSZTAŁCĄCE	115615	0	0	1	1	0,00%	0,00%
LICEUM OGÓLNOKSZTAŁCĄCE DLA DOROSŁYCH	110187	0	0	1	0	0,00%	0,00%
	115616	0	0	1	0	0,00%	0,00%
LICEUM OGÓLNOKSZTAŁCĄCE DLA DOROSŁYCH W SANDOMIERZU	92655	9	0	3	2	33,33%	22,22%
LICEUM OGÓLNOKSZTAŁCĄCE DLA DOROSŁYCH W SANDOMIERZU	119062	4	0	0	0	0,00%	0,00%
	119065	0	0	0	0	0,00%	0,00%
LICEUM OGÓLNOKSZTAŁCĄCE IM.ŚW.URSZULI LEDÓCHOWSKIEJ W KLIMONTOWIE	107587	0	0	0	0	0,00%	0,00%
LICEUM OGÓLNOKSZTAŁCĄCE NR IV IM. CYPRIANA KAMILA NORWIDA	10936	0	0	0	1	0,00%	0,00%
LICEUM OGÓLNOKSZTAŁCĄCE W CHOBRZANACH	42127	12	0	0	0	0,00%	0,00%
LICEUM OGÓLNOKSZTAŁCĄCE W KOPRZYWNICY W ZESPOLE PLACÓWEK OŚWIATOWYCH W KOPRZYWNICY	104314	10	0	2	0	20,00%	0,00%
LICEUM OGÓLNOKSZTAŁCĄCE W OPATOWIE ZS NR 1	53296	0	0	0	2	0,00%	0,00%
LICEUM OGÓLNOKSZTAŁCĄCE W SANDOMIERZU	109858	18	0	3	0	16,67%	0,00%
	90296	29	0	0	1	0,00%	3,45%
LICEUM OGÓLNOKSZTAŁCĄCE W ZAWICHOŚCIE	30081	0	0	0	0	0,00%	0,00%
LICEUM PLASTYCZNE	24362	0	0	1	0	0,00%	0,00%
MEDYCZNA SZKOŁA POLICEALNA CENTRUM EDUKACJI " PRO CIVITAS" W SANDOMIERZU	133188	0	0	0	0	0,00%	0,00%
NIEPUBLICZNA SZKOŁA POLICEALNA DLA DOROSŁYCH	13527	0	0	1	0	0,00%	0,00%

Nazwa szkoły	Kod szkoły	Liczba absolwentów w roku szkolnym poprzedzającym rok sprawozdawczy		Liczba bezrobotnych absolwentów		Wskaźnik frakcji bezrobotnych absolwentów wśród absolwentów (%)	
		ogółem	posiadający tytuł zawodowy*	koniec grudnia roku poprzedniego	koniec maja roku sprawozdawczego	koniec grudnia roku poprzedniego	koniec maja roku sprawozdawczego
"NOVA"							
NIEPUBLICZNA SZKOŁA POLICEALNA DLA DOROSŁYCH W SANDOMIERZU ZAKŁADU DOSKONALENIA ZAWODOWEGO W KIELCACH	127632	0	0	0	0	0,00%	0,00%
NIEPUBLICZNE LICEUM OGÓLNOKSZTAŁCĄCE DLA DOROSŁYCH W SANDOMIERZU	75931	0	0	0	1	0,00%	0,00%
NIEPUBLICZNE LICEUM OGÓLNOKSZTAŁCĄCE DLA DOROSŁYCH W SANDOMIERZU ZAKŁADU DOSKONALENIA ZAWODOWEGO W KIELCACH	127631	0	0	0	0	0,00%	0,00%
NIEPUBLICZNE MEDYCZNE STUDIUM ZAWODOWE TECHNIKI FARMACEUTYCZNEJ	75778	9	9	1	0	11,11%	0,00%
NIEPUBLICZNE TECHNIKUM IM. GENERAŁA WŁADYSŁAWA ANDERSA W OPATOWIE	18461	0	0	1	0	0,00%	0,00%
POLICEALNA SZKOŁA ZAWODOWA W SANDOMIERZU	89540	0	0	0	0	0,00%	0,00%
PRYWATNA SZKOŁA POLICEALNA DLA DOROSŁYCH	82742	65	23	3	5	4,62%	7,69%
PRYWATNA SZKOŁA POLICEALNA DLA MŁODZIEŻY W SANDOMIERZU	125546	40	18	0	0	0,00%	0,00%
PRYWATNE LICEUM OGÓLNOKSZTAŁCĄCE W OPATOWIE	25240	0	0	2	1	0,00%	0,00%
PRYWATNE LICEUM OGÓLNOKSZTAŁCĄCE DLA DOROSŁYCH	82740	50	0	4	1	8,00%	2,00%
SZKOŁA POLICEALNA - MEDYCZNE STUDIUM ZAWODOWE IM. STANISŁAWA LIEBHARTA W LUBLINIE	83475	0	0	1	0	0,00%	0,00%
SZKOŁA POLICEALNA CENTRUM EDUKACJI " PRO CIVITAS " W SANDOMIERZU	133187	27	0	0	0	0,00%	0,00%
SZKOŁA POLICEALNA W SANDOMIERZU	87718	0	0	0	0	0,00%	0,00%
SZKOŁA SPECJALNA PRZYSPOSABIAJĄCA DO PRACY	75910	3	0	0	0	0,00%	0,00%
SZKOŁA SPECJALNA PRZYSPOSABIAJĄCA DO PRACY W KLIMONTOWIE PRZY FUNDACJI SZLACHETNE ANIOŁY	265177	0	0	0	0	0,00%	0,00%
TECHNIKUM	24681	0	0	0	1	0,00%	0,00%
	70118	0	0	1	0	0,00%	0,00%
TECHNIKUM IM. ŚW. URSZULI LEDÓCHOWSKIEJ W KLIMONTOWIE	124146	30	20	0	0	0,00%	0,00%
TECHNIKUM 4-LETNIE	80334	0	0	2	1	0,00%	0,00%
TECHNIKUM BUDOWLANE W SANDOMIERZU	89534	0	0	1	2	0,00%	0,00%
TECHNIKUM HANDLOWE IM.ŚW.URSZULI LEDÓCHOWSKIEJ W KLIMONTOWIE	89532	0	0	3	1	0,00%	0,00%
TECHNIKUM HOTELARSKIE W SANDOMIERZU	88055	0	0	1	0	0,00%	0,00%
TECHNIKUM LOGISTYCZNE	126300	0	0	0	1	0,00%	0,00%
TECHNIKUM MECHANICZNE IM ŚW.URSZULI LEDÓCHOWSKIEJ W KLIMONTOWIE	89533	0	0	2	1	0,00%	0,00%
TECHNIKUM NR 1 W SANDOMIERZU	124134	46	28	0	2	0,00%	4,35%

Nazwa szkoły	Kod szkoły	Liczba absolwentów w roku szkolnym poprzedzającym rok sprawozdawczy		Liczba bezrobotnych absolwentów		Wskaźnik frakcji bezrobotnych absolwentów wśród absolwentów (%)	
		ogółem	posiadający tytuł zawodowy*	koniec grudnia roku poprzedniego	koniec maja roku sprawozdawczego	koniec grudnia roku poprzedniego	koniec maja roku sprawozdawczego
TECHNIKUM NR 2 W SANDOMIERZU	124140	36	31	3	0	8,33%	0,00%
TECHNIKUM NR 3 W SANDOMIERZU	124131	20	12	3	3	15,00%	15,00%
TECHNIKUM W SANDOMIERZU	85069	47	34	13	5	27,66%	10,64%
ZASADNICZA SZKOŁA ZAWODOWA	70111	0	0	0	1	0,00%	0,00%

* Liczba absolwentów, którzy zdali egzamin potwierdzający kwalifikacje zawodowe.

Tabela 15. Liczba absolwentów oraz bezrobotnych absolwentów według elementarnej grupy zawodów w 2019 roku

Nazwa elementarnej grupy zawodów	Liczba absolwentów w roku szkolnym poprzedzającym rok sprawozdawczy		Liczba bezrobotnych absolwentów**		Liczba bezrobotnych		Wskaźnik frakcji bezrobotnych absolwentów wśród absolwentów		Wskaźnik frakcji bezrobotnych absolwentów wśród bezrobotnych	
	ogółem	posiadający tytuł zawodowy*	koniec grudnia roku poprzedniego	koniec maja roku sprawozdawczego	koniec grudnia roku poprzedniego	koniec maja roku sprawozdawczego	koniec grudnia roku poprzedniego	koniec maja roku sprawozdawczego	stan na koniec grudnia roku poprzedniego	stan na koniec maja roku sprawozdawczego
Aktorzy			0		1				0,00%	
Asystenci dentyści			0	0	3	2			0,00%	0,00%
Ceramicy i pokrewni			0	0	1	1			0,00%	0,00%
Dietetycy i żywieniowcy			0	0	12	12			0,00%	0,00%
Elektromechanicy i elektrycy			0		1				0,00%	
Elektrycy budowlani i pokrewni			0		1				0,00%	
Farmaceuci specjaliści			0	0	1	1			0,00%	0,00%
Fryzjerzy			0	0	7	8			0,00%	0,00%
Kelnerzy			0	0	2	2			0,00%	0,00%
Kierowcy operatorzy wózków jezdniowych			0		1				0,00%	
Konsultanci i inni pracownicy biur podróży			0		1				0,00%	
Kosmetycy i pokrewni	13	13	1	0	7	4	7,69%	0,00%	14,29%	0,00%
Krawcy, kuźnierze, kapelusznicy i pokrewni			0		1				0,00%	
Kucharze			3	1	11	9			27,27%	11,11%
Monterzy izolacji			0		1				0,00%	
Monterzy konstrukcji budowlanych i konserwatorzy budynków			0	0	1	1			0,00%	0,00%
Murarze i pokrewni				0		1				0,00%
Nauczyciele kształcenia zawodowego				0		1				0,00%
Ogrodnicy			0		1				0,00%	
Operatorzy maszyn i urządzeń do produkcji i przetwórstwa metali			0	0	1	1			0,00%	0,00%
Operatorzy maszyn i urządzeń do produkcji wyrobów spożywczych i pokrewni			0	0	2	2			0,00%	0,00%
Operatorzy urządzeń teleinformatycznych			1	0	1	1			100,00%	0,00%
Operatorzy wolnobieżnych maszyn rolniczych i leśnych				0		1				0,00%
Piekarze, cukiernicy i pokrewni			0	0	2	2			0,00%	0,00%
Plastycy, dekoratorzy wnętrz i pokrewni			1	0	1	3			100,00%	0,00%
Pomocniczy personel medyczny			1	1	9	8			11,11%	12,50%
Pracownicy administracji i sekretarze biura zarządu	3	3	1	2	4	4	33,33%	66,67%	25,00%	50,00%
Pracownicy ochrony osób i mienia	4	4	0	0	2	2	0,00%	0,00%	0,00%	0,00%
Pracownicy sprzedaży i pokrewni gdzie indziej niesklasyfikowani			0	0	1	1			0,00%	0,00%
Pracownicy wsparcia rodziny, pomocy społecznej i pracy socjalnej			0	0	2	1			0,00%	0,00%
Praktykujący niekonwencjonalne lub komplementarne metody terapii				0		1				0,00%
Ratownicy medyczni			0		1				0,00%	
Recepcjoniści hotelowi	11	11	2	0	14	8	18,18%	0,00%	14,29%	0,00%
Robotnicy budowlani robót wykończeniowych i pokrewni gdzie indziej niesklasyfikowani			1	2	3	5			33,33%	40,00%
Robotnicy przygotowujący i wznoszący konstrukcje metalowe			0		1				0,00%	
Spedytorzy i pokrewni	11	11	0	4	2	6	0,00%	36,36%	0,00%	66,67%
Sprzedawcy sklepowi (ekspedienci)	11	11	3	0	22	16	27,27%	0,00%	13,64%	0,00%
Szefowie kuchni i organizatorzy usług gastronomicznych	20	20	2	0	5	5	10,00%	0,00%	40,00%	0,00%
Sztyldziarze, grawerzy i zdobnicy ceramiki, szkła i pokrewni			0		1				0,00%	
Technicy budownictwa	8	8	1	0	18	20	12,50%	0,00%	5,56%	0,00%
Technicy elektronicy i pokrewni			0	0	1	2			0,00%	0,00%
Technicy elektrycy				0		1				0,00%
Technicy farmaceutyczni	9	9	1	0	5	8	11,11%	0,00%	20,00%	0,00%
Technicy fizjoterapii i masażyści	1	1	0	0	1	1	0,00%	0,00%	0,00%	0,00%
Technicy górnictwa, metalurgii i pokrewni			0	0	1	1			0,00%	0,00%
Technicy mechanicy	30	30	5	2	20	22	16,67%	6,67%	25,00%	9,09%
Technicy nauk chemicznych, fizycznych i pokrewni			0	0	1	2			0,00%	0,00%
Technicy nauk fizycznych i			0		1				0,00%	

Nazwa elementarnej grupy zawodów	Liczba absolwentów w roku szkolnym poprzedzającym rok sprawozdawczy		Liczba bezrobotnych absolwentów**		Liczba bezrobotnych		Wskaźnik frakcji bezrobotnych absolwentów wśród absolwentów		Wskaźnik frakcji bezrobotnych absolwentów wśród bezrobotnych	
	ogółem	posiadający tytuł zawodowy*	koniec grudnia roku poprzedniego	koniec maja roku sprawozdawczego	koniec grudnia roku poprzedniego	koniec maja roku sprawozdawczego	koniec grudnia roku poprzedniego	koniec maja roku sprawozdawczego	stan na koniec grudnia roku poprzedniego	stan na koniec maja roku sprawozdawczego
technicznych gdzie indziej niesklasyfikowani										
Technicy rolnictwa i pokrewni	13	13	3	0	16	11	23,08%	0,00%	18,75%	0,00%
Technicy technologii żywności			0	0	4	4			0,00%	0,00%
Technicy wsparcia informatycznego i technicznego	12	12	4	0	12	11	33,33%	0,00%	33,33%	0,00%
Ślusarze i pokrewni			0		1				0,00%	
Średni personel do spraw statystyki i dziedzin pokrewnych	9	9	0	2	15	14	0,00%	22,22%	0,00%	14,29%
Średni personel do spraw zdrowia gdzie indziej niesklasyfikowany	17	17	1	0	4	2	5,88%	0,00%	25,00%	0,00%
Średni personel ochrony środowiska, medycyny pracy i bhp	3	3	0	0	3	7	0,00%	0,00%	0,00%	0,00%

* Liczba absolwentów, którzy zdali egzamin potwierdzający kwalifikacje zawodowe.

** Wg zawodu wyuczonego.